

Vértice	Para	Distância	Azimute	Coord. Este	Coord. Norte	Latitude	Longitude
V1	V2	11.57	R:7.00	719251.261	7091813.860	26°16'36.07214" S	48°48'15.65388" W
V2	V3	46.47	53°42'26"	719252.902	7091824.023	26°16'35.74108" S	48°48'15.60097" W
V3	V4	9.89	R:6.03	719290.353	7091851.526	26°16'34.82707" S	48°48'14.26842" W
V4	V5	50.39	144°02'03"	719299.122	7091850.586	26°16'34.85277" S	48°48'13.95190" W
V5	V6	29.66	235°52'27"	719328.715	7091809.805	26°16'36.16111" S	48°48'12.86071" W
V6	V7	10.47	144°16'17"	719304.159	7091793.163	26°16'36.71522" S	48°48'13.73529" W
V7	V8	14.93	144°16'17"	719310.270	7091784.667	26°16'36.98782" S	48°48'13.50991" W
V8	V9	10.26	144°16'17"	719318.989	7091772.547	26°16'37.37670" S	48°48'13.18834" W
V9	V10	14.21	236°26'51"	719324.978	7091764.221	26°16'37.64384" S	48°48'12.96746" W
V10	V11	1.30	329°29'44"	719313.140	7091756.369	26°16'37.90542" S	48°48'13.38919" W
V11	V12	16.28	235°31'54"	719312.482	7091757.486	26°16'37.86950" S	48°48'13.41358" W
V12	V1	81.16	323°55'10"	719299.056	7091748.269	26°16'38.17630" S	48°48'13.89169" W

MAPA DE LOCALIZAÇÃO

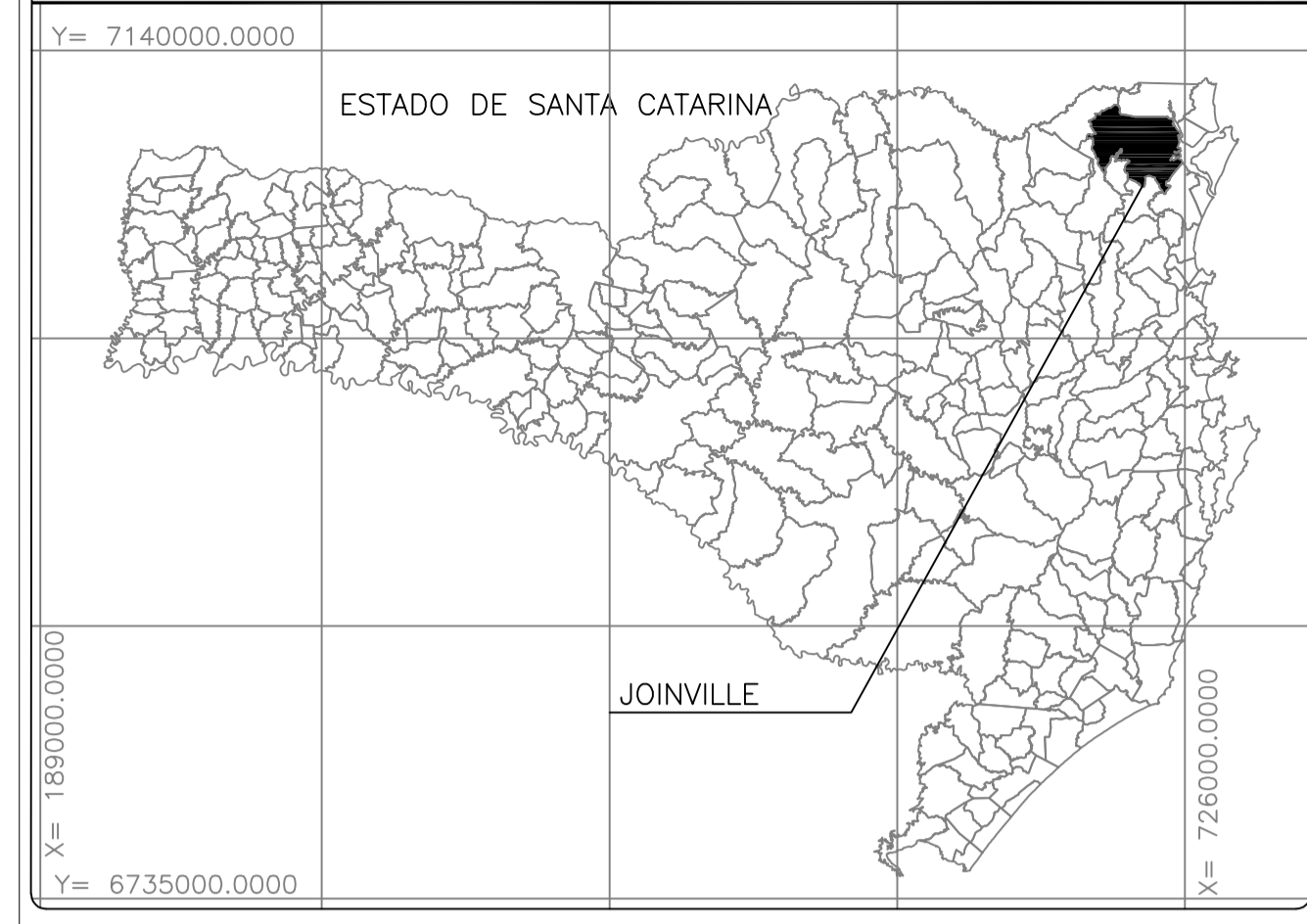

LOCALIZAÇÃO DO IMÓVEL

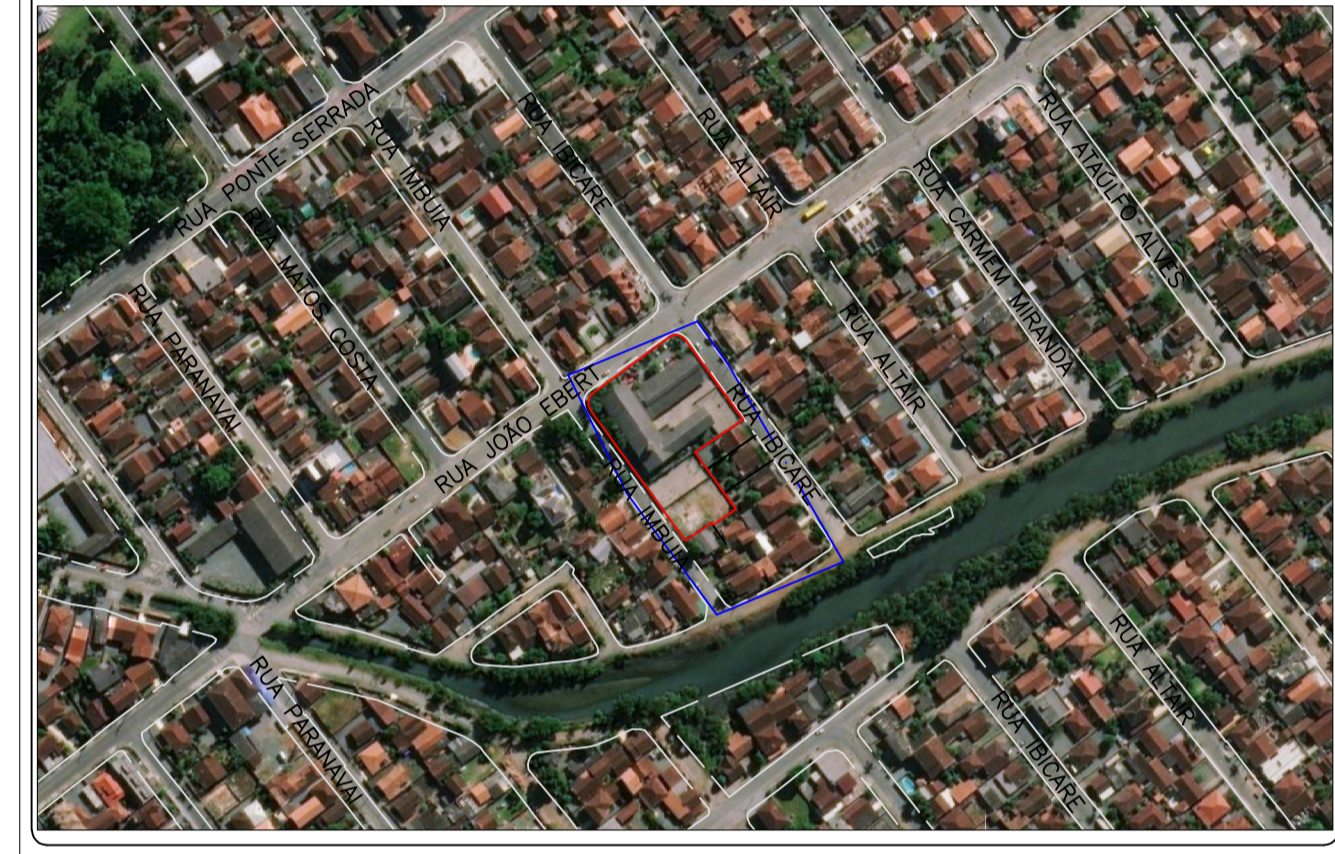

NOTAS

Laudo Técnico
 Atesto, sob as penas da lei, que os valores corretos dos azimutes, distâncias e a identificação das confrontações são os apresentados nesta planta e no memorial que acompanha.
 Florianópolis, 20 de setembro de 2019.
GUILHERME SILVEIRA DE OLIVEIRA-00492851905
Assinado de forma digital por GUILHERME SILVEIRA DE OLIVEIRA-00492851905
 Dados: 2020.12.02 17:15:51 -03'00'
 GUILHERME SILVEIRA DE OLIVEIRA
CREA-SC: 126956-9

LEGENDA

	CERCA		EDIFICAÇÃO DE ALVENARIA
	MURO		VÉRTICE DE EXTREMA DE ÁREA
	ESTRADA		POSTE
	POLIGONAL		ÁRVORE
	LIMITE DO IMÓVEL		CAIXA DE ENERGIA / TELECOM
	CURVAS MESTRAS 1m		CAIXA DE ÁGUA / ESGOTO / GÁS
	CURVAS AUXILIARES 0,2m		BUEIRO TIPO "BOCA DE LOBO"
	LOTE 08		

REVISÃO	DESCRIÇÃO	DATA	DESENHO
01	ENTREGA DO PROJETO	20/09/2019	

PROPRIETÁRIO	RESPONSÁVEL TÉCNICO
GASSIANO PEREIRA SPROTE-66040000-1	GUILHERME SILVEIRA DE OLIVEIRA-00492851905 <small>Assinado de forma digital por GUILHERME SILVEIRA DE OLIVEIRA-00492851905 Dados: 2020.12.02 17:14:51 -03'00'</small>

MUNICÍPIO DE JOINVILLE
 63.169.623/0001-10

ENGEPLANTI
 PROJETOS E SUPERVISÃO
Rua Coronel Mário, 20 - Centro - Florianópolis - SC
 Fone: (48) 3322-1111 - CEP: 88010-102

PROPRIETÁRIO: MUNICÍPIO DE JOINVILLE
 EDIFICAÇÃO: E.M. DOM JAIME BARROS CÂMARA
 ENDEREÇO: RUA JOÃO EBERT, Nº836, COMASA, JOINVILLE-SC

PROJETO TOPOGRAFIA: 296,59m²
 PERÍMETRO MÉDIO: 4.370,80m
 ÁREA MÉDIA: SIRGAS2000 - UTM - M.C.51
 DATA/HORIZONTAL: 074_19_T0P_00_R01
 DATA: 20/09/2019

CONTEÚDO: PLANTA BAIXA TOPOGRÁFICA
 ETAPA: LEVANTAMENTO PLANIMÉTRICO
 ESCALA: 1:1000
 FOLHA: TOP 01/01

Engeplanti Consultoria Ltda. | CREA Nº 163388-0 | CNPJ 23.002.667/0001-29
 Rua Conselheiro Mafra, Nº 758 | CEP 88010-102 - Florianópolis - Fone: (48) 99969-3345 | E-mail: guilherme@engeplanti.com.br



ENGEPLANTI
PROJETOS E SUPERVISÃO

MEMORIAL DESCRITIVO

Proprietário: **Escola Municipal Dom Jaime Barros Câmara**

Município: **Joinville**

UF: **Santa Catarina**

Inscrição Municipal: **13-31-3-83-233**

Área: **4.370,80 m²**.

Perímetro: **296,59 m**

DESCRIÇÃO

Partindo-se do vértice **ponto V1**, de coordenadas **N 7091813.860 m** e **E 719251.261 m**, ; deste, segue confrontando com Rua Imbuia; com os seguintes raio e distâncias: R:7.00 e 11.57 m até o vértice **ponto V2**, de coordenadas **N 7091824.023 m** e **E 719252.902 m**; deste, segue confrontando com Rua João Ebert; com os seguintes azimutes e distâncias: 53°42'26" e 46.47 m até o vértice **ponto V3**, de coordenadas **N 7091851.526 m** e **E 719290.353 m**; deste, segue confrontando com Rua João Ebert; com os seguintes azimutes e distâncias: e 9.89 m até o vértice **ponto V4**, de coordenadas **N 7091850.586 m** e **E 719299.122 m**; deste, segue confrontando com Rua Ibicaré; com os seguintes azimutes e distâncias: 144°02'03" e 50.39 m até o vértice **ponto V5**, de coordenadas **N 7091809.805 m** e **E 719328.715 m**; deste, segue confrontando com Marcelo Sacht; com os seguintes azimutes e distâncias: 235°52'27" e 29.66 m até o vértice **ponto V6**, de coordenadas **N 7091793.163 m** e **E 719304.159 m**; deste, segue confrontando com Marcelo Sacht; com os seguintes azimutes e distâncias: 144°16'17" e 10.47 m até o vértice **ponto V7**, de coordenadas **N 7091784.667 m** e **E 719310.270 m**; deste, segue confrontando com Alberto Barzoto; com os seguintes azimutes e distâncias: 144°16'17" e 14.93 m até o vértice **ponto V8**, de coordenadas **N 7091772.547 m** e **E 719318.989 m**; deste, segue confrontando com José Simiano; com os seguintes azimutes e distâncias: 144°16'17" e 10.26 m até o vértice **ponto V9**, de coordenadas **N 7091764.221 m** e **E 719324.978 m**; deste, segue confrontando com Celeste Kuhnen; com os seguintes azimutes e distâncias: 236°26'51" e 14.21 m até o vértice **ponto V10**, de coordenadas **N 7091756.369 m** e **E 719313.140 m**; deste, segue confrontando com Dionisia Faria da Silva; com os seguintes azimutes e distâncias: 329°29'44" e 1.30 m até o vértice **ponto V11**, de coordenadas **N 7091757.486 m** e **E 719312.482 m**; deste, segue confrontando com Dionisia Faria da Silva; com os seguintes azimutes e distâncias: 235°31'54" e 16.28 m até o vértice **ponto V12**, de coordenadas **N 7091748.269 m** e **E 719299.056 m**; deste, segue confrontando com Rua Imbuia; com os seguintes azimutes e distâncias: 323°55'10" e 81.16 m até o vértice **ponto**

ENGEPLANTI CONSULTORIA LTDA

CNPJ: 23.02.667/0001-29

Conselheiro Mafra, 758 / Ed. Kosmos - Sala 102 / Centro - Florianópolis/SC – CEP: 88010-102

Contato: marco@engeplanti.com.br ou através do telefone +55 48 99125-0807



ENGEPLANTI

PROJETOS E SUPERVISÃO

V1, de coordenadas **N 7091813.860 m** e **E 719251.261 m**, ponto origem deste memorial, confrontando com Rua Imbuia.

Todas as coordenadas aqui descritas estão georreferenciadas ao Sistema Geodésico Brasileiro, **Meridiano Central 51º WGr** e encontram-se representadas no Sistema UTM, tendo como datum o **SIRGAS2000**. Todos os azimutes e distâncias, área e perímetro foram calculados no plano de projeção UTM.

Cálculo Analítico de Área - Azimutes, lados e Coordenadas Geográficas

Datum: SIRGAS-2000

Meridiano Central: 51º WGr

Estação	Vante	Coord. Norte	Coord. Este	Azimute	Distância	Fator Escala	Latitude	Longitude
V1	V2	7091813.860	719251.261	R:7.00	11.57	1.00019035	26°16'36.07214" S	48°48'15.65388" W
V2	V3	7091824.023	719252.902	53°42'26"	46.47	1.00019036	26°16'35.74108" S	48°48'15.60097" W
V3	V4	7091851.526	719290.353	R:6.03	9.89	1.00019056	26°16'34.82707" S	48°48'14.26842" W
V4	V5	7091850.586	719299.122	144°02'03"	50.39	1.00019061	26°16'34.85277" S	48°48'13.95190" W
V5	V6	7091809.805	719328.715	235°52'27"	29.66	1.00019077	26°16'36.16111" S	48°48'12.86071" W
V6	V7	7091793.163	719304.159	144°16'17"	10.47	1.00019064	26°16'36.71522" S	48°48'13.73529" W
V7	V8	7091784.667	719310.270	144°16'17"	14.93	1.00019067	26°16'36.98782" S	48°48'13.50991" W
V8	V9	7091772.547	719318.989	144°16'17"	10.26	1.00019072	26°16'37.37670" S	48°48'13.18834" W
V9	V10	7091764.221	719324.978	236°26'51"	14.21	1.00019075	26°16'37.64384" S	48°48'12.96746" W
V10	V11	7091756.369	719313.140	329°29'44"	1.30	1.00019069	26°16'37.90542" S	48°48'13.38919" W
V11	V12	7091757.486	719312.482	235°31'54"	16.28	1.00019068	26°16'37.86950" S	48°48'13.41358" W
V12	V1	7091748.269	719299.056	323°55'10"	81.16	1.00019061	26°16'38.17630" S	48°48'13.89169" W

Florianópolis, 20 de setembro de 2019.

Assinado de forma digital por
GUILHERME SILVEIRA DE OLIVEIRA:00492851905
Dados: 2020.12.07 17:13:21 -03'00'
Guilherme Silveira de Oliveira
Engenheiro Civil
CREA/SC: 126956-9

Assinado digitalmente por CASSIANO PEREIRA
SPROTTE:65064020910
DN: C=BR, O=ICP-Brasil, OU=AC SOLUTI Multipla
v5, OU=24949449000169, OU=Presencial,
OU=Certificado PF A3, CN=CASSIANO PEREIRA
SPROTTE:65064020910
Razão: Eu sou o autor deste documento
Localização: sua localização de assinatura aqui
Data: 2021-08-17 15:32:02
Foxit Reader Versão: 10.0.0

ENGEPLANTI CONSULTORIA LTDA

CNPJ: 23.02.667/0001-29

Conselheiro Mafra, 758 / Ed. Kosmos - Sala 102 / Centro - Florianópolis/SC – CEP: 88010-102

Contato: marco@engeplanti.com.br ou através do telefone +55 48 99125-0807