

ÁREA DE MANUTENÇÃO FLORESTAL

RUA LÍDIA RODRIGUES TEIXEIRA

ÁREA DE MANUTENÇÃO FLORESTAL

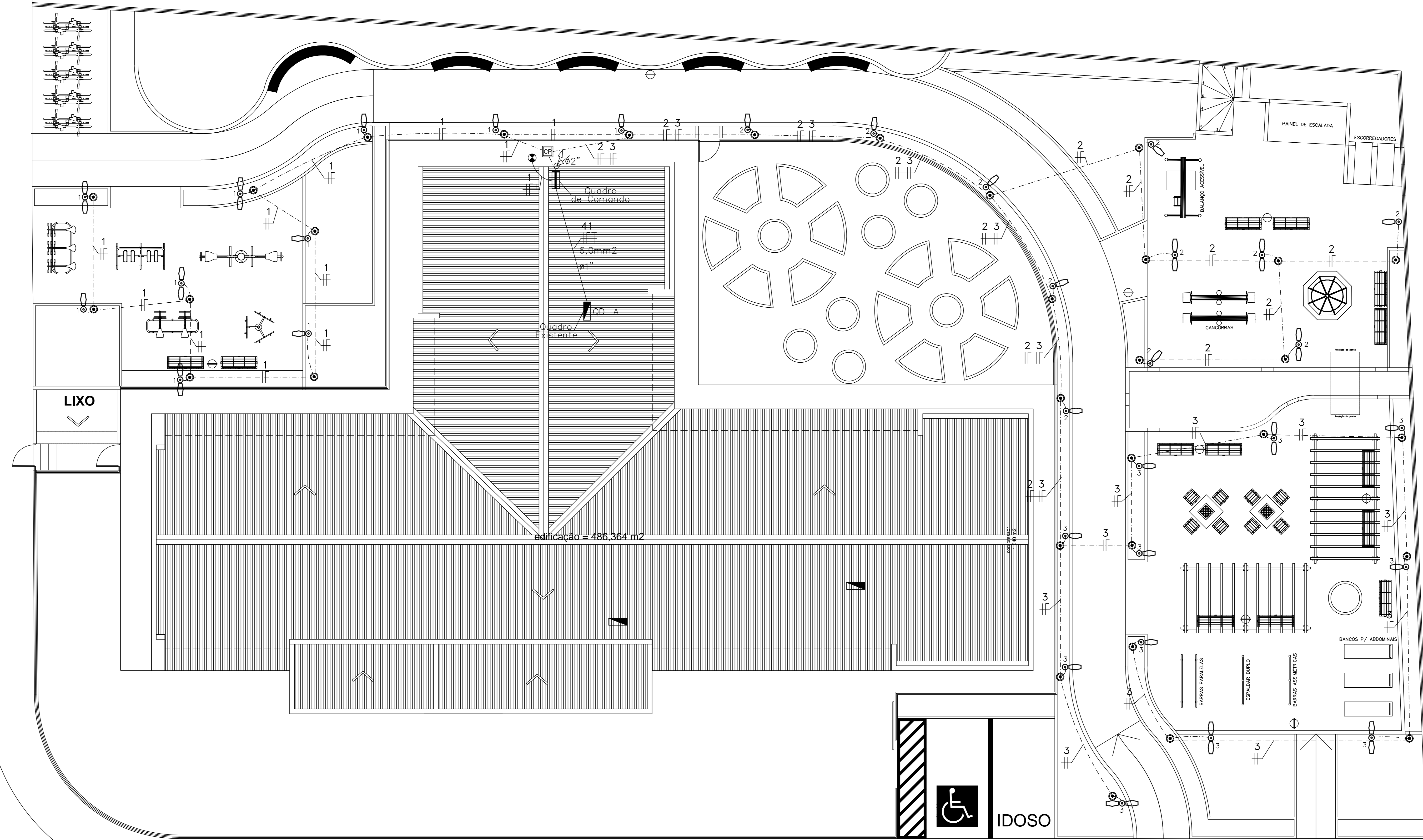

escala 1:75

DISTRIBUIÇÃO ELÉTRICA DA ILUMINAÇÃO EXTERNA
ESCALA 1:75

RUA SANTA LUZIA

LEGENDA

- CONDUCTORES FASE, NEUTRO, TERRA
- ELETRODUTO EMBUTIDO NO PISO TIPO PEAD DE #1,1/2"
- POSTE COM LUMINÁRIA PÚBLICA E LÂMPADA LED 1x100W INSTALADA A 4m DE ALTURA
- POSTE COM LUMINÁRIA PÚBLICA E LÂMPADA LED 2x100W INSTALADA A 4m DE ALTURA
- CAIXA DE INSPEÇÃO CIRCULAR EM POLIURETANO DIM. 30x40 cm
- HASTE DE ATERRAMENTO DIM. 5/8"x2400 mm COM CONECTOR
- RELÉ FOTOELÉTRICO 1000W - 220V INSTALADO A ALTURA 2,50 m
- QUADRO DE DISTRIBUIÇÃO EXISTENTE
- QUADRO DE COMANDO PARA ILUMINAÇÃO EXTERNA
- CAIXA DE PASSAGEM EM ALVENARIA DIM. 40x40x40 cm

NOTA: 1- TODA FIAÇÃO SUBTERRÂNEA DEVERÁ TER ISOLAÇÃO 0,6/KV
2- TODOS OS POSTES DEVERÃO SER ATERRADOS

<p> PREFEITURA DE JOINVILLE Secretaria da Saúde Rua Dr. João Colla, 2100 - Bairro: Santo Antônio - Joinville/SC </p>		<p> UNIDADE DA GERÊNCIA DE OBRAS E SERVIÇOS Coordenação de Projetos </p>	
<p> Nome Obra / Endereço: VILA DA SAÚDE - UBSF AVENTUREIRO III Rua Santa Luzia s/nº - Aventureiro - Joinville - SC </p>		<p> Proprietário: FUNDO MUNICIPAL DE SAÚDE </p>	
<p> Tipo de Projeto: ELÉTRICO </p>		<p> Categoria: <input type="radio"/> Estudo Preliminar <input type="radio"/> Aprovação VISA <input type="radio"/> Construção <input type="radio"/> Regularização <input type="radio"/> Anteprojeto <input type="radio"/> Aprovação Projeto Legal - PMJ <input type="radio"/> Reforma <input type="radio"/> Adequação <input checked="" type="radio"/> Executivo Licitação <input checked="" type="radio"/> Ampliação <input type="radio"/> As Built </p>	
<p> Autor: GERFERNON DE JESUS ARNAUD Eng. Eletricista CREA 03698-0 </p>		<p> Conteúdo: • IMPLANTAÇÃO ILUMINAÇÃO EXTERNA </p>	
<p>Data: Fevereiro/2022</p>	<p>Estado: INDICADA</p>	<p>ART CREA Nº: 0309255-0</p>	<p>Num. Planilha: 01/02</p>



Diagrama Unifilar Genérico
Quadro de Comando



DETALHE CAIXA DE INSPEÇÃO
EM MATERIAL POLIETILENO

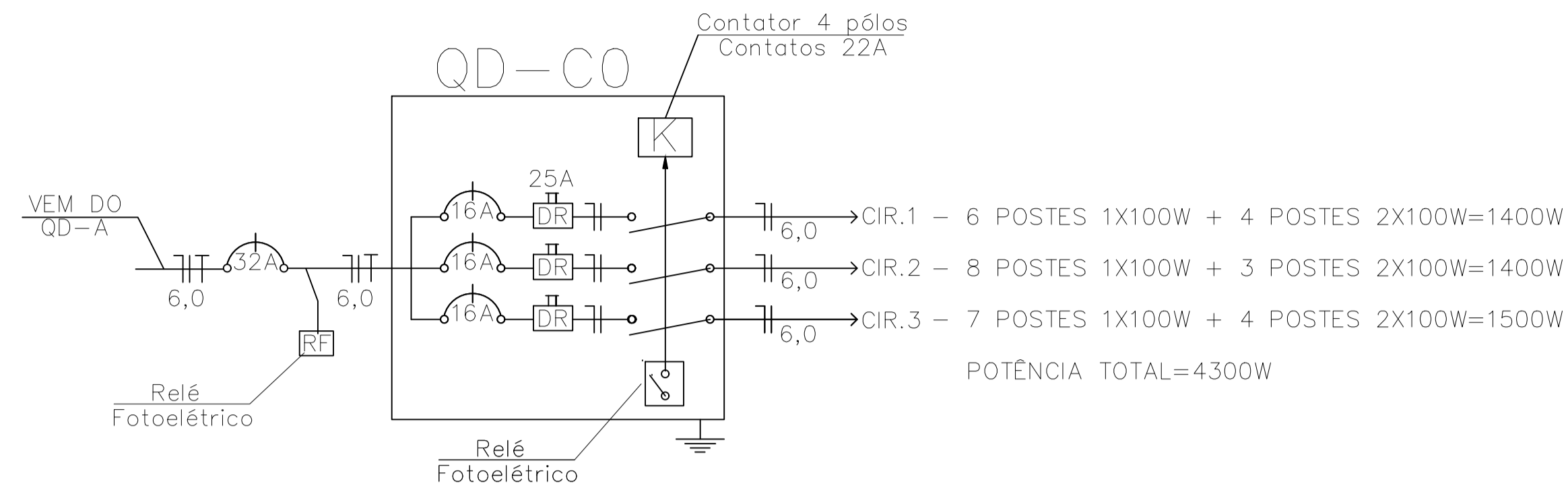
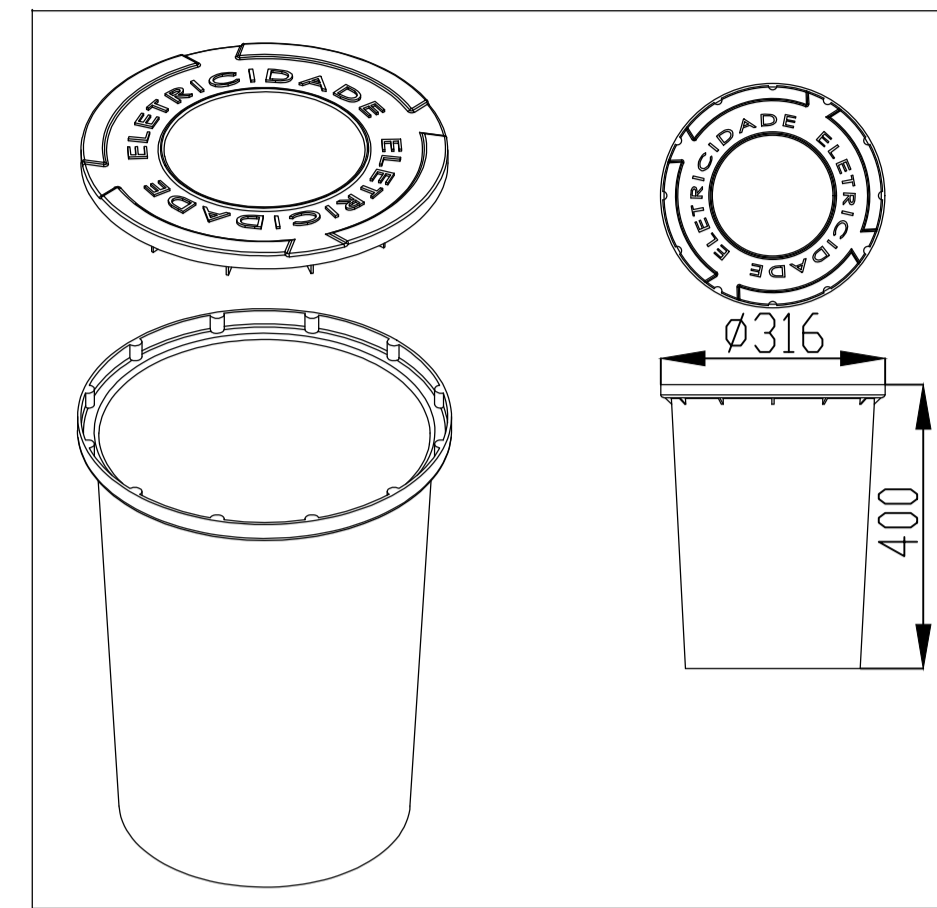
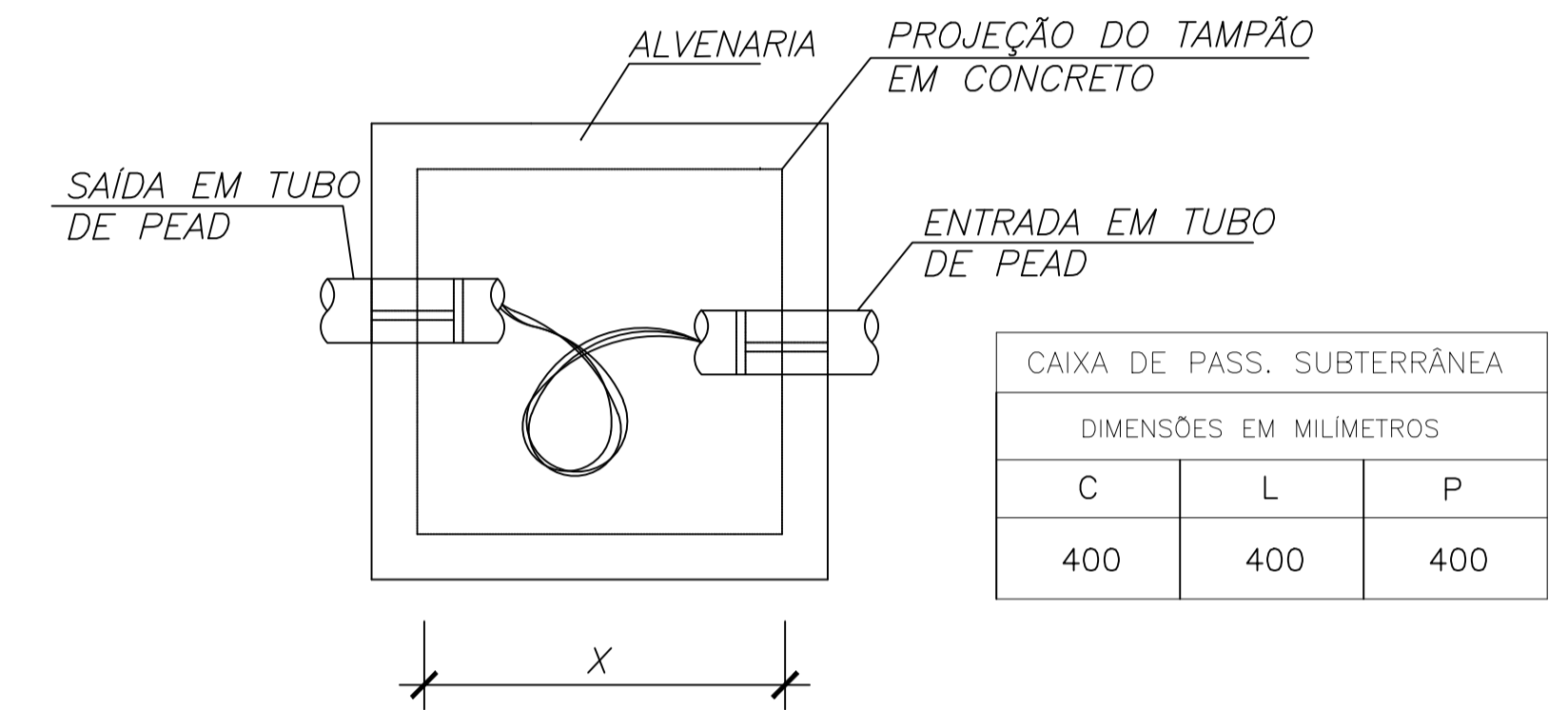
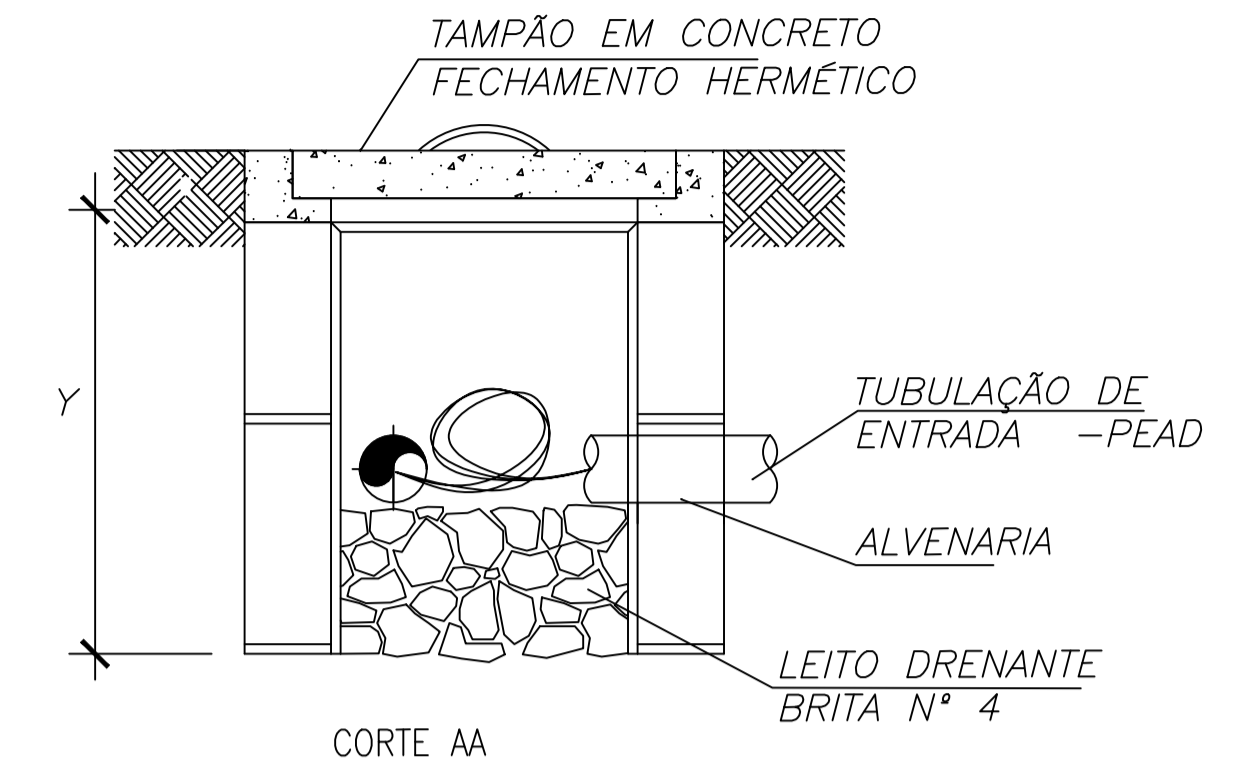

DETALHE CAIXA DE PASSAGEM
EM ALVENARIA

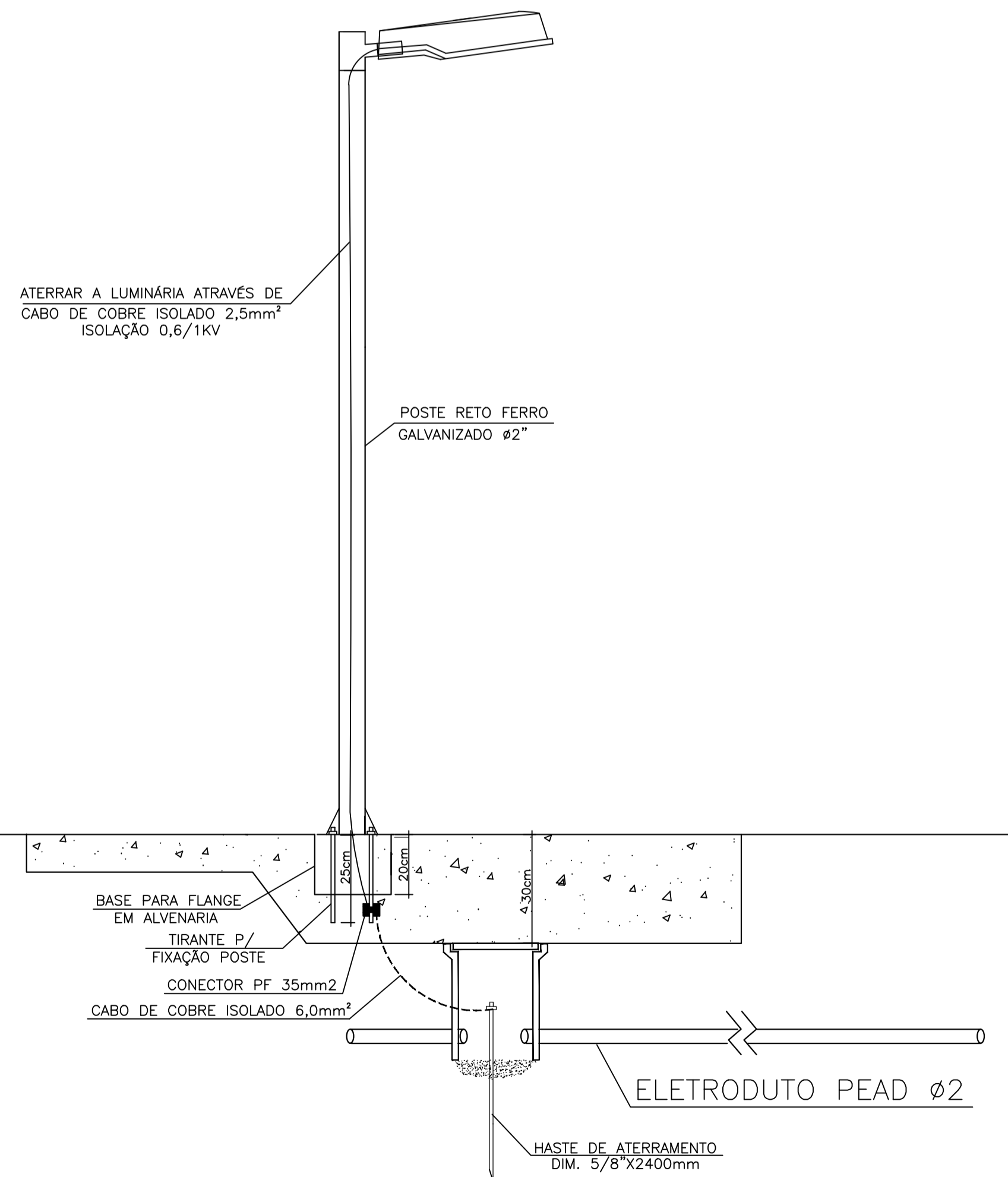

OBS: PARA A INSTALAÇÃO DAS LUMINÁRIAS UTILIZAR CABO DE COBRE FLEXÍVEL ISOLAÇÃO 0,6/1KV DE 2,5 mm2

DETALHE POSTE METÁLICO FLANGEADO
P/ 2 LUMINÁRIAS

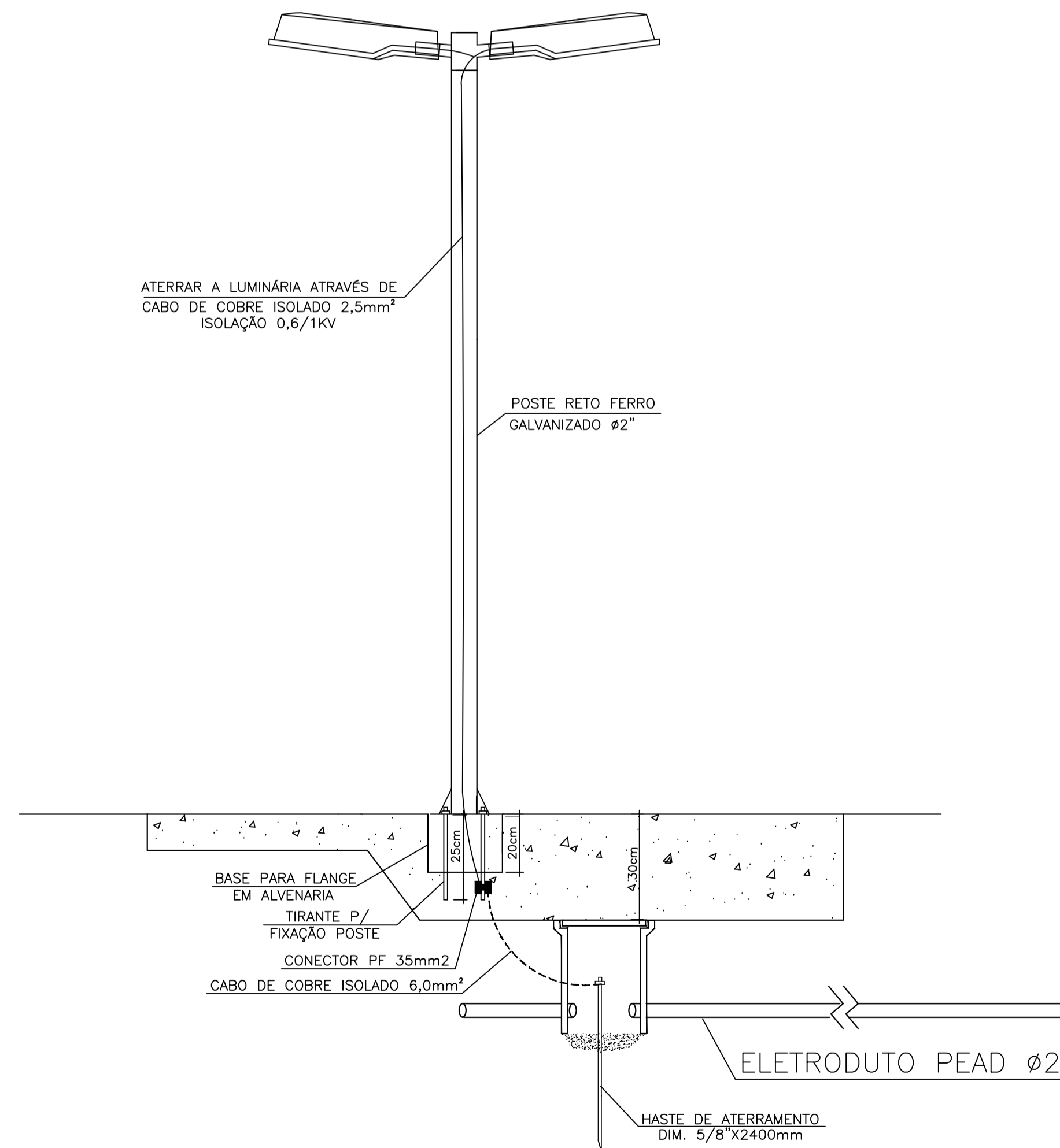

OBS: PARA A INSTALAÇÃO DAS LUMINÁRIAS UTILIZAR CABO DE COBRE FLEXÍVEL ISOLAÇÃO 0,6/1KV DE 2,5 mm2

DETALHE POSTE METÁLICO FLANGEADO
P/ 2 LUMINÁRIAS

Assinatura Secretário Municipal de Saúde:		Assinatura Autor do Projeto:	
ENG. ELETRICISTA - GEFERSON DE JESUS ARNAUD - CREA: 036908-0			
 PREFEITURA DE JOINVILLE Secretaria da Saúde Rua Dr. João Collin, 2700 - Bairro: Santo Antônio - Joinville - SC			
Setor: UNIDADE DA GERÊNCIA DE OBRAS E SERVIÇOS Coordenação de Projetos			
Nome Obra / Endereço: VILA DA SAÚDE - UBSF AVENTUREIRO III Rua Santa Luiza s/nº - Aventureiro - Joinville - SC			
Requerente: GERÊNCIA DISTRITO NORTE		Proprietário: FUNDO MUNICIPAL DE SAÚDE	
Tipo de Projeto: ARQUITETÔNICO			
Categoria: <input type="radio"/> Estudo Preliminar <input type="radio"/> Anteprojeto <input checked="" type="radio"/> Executivo Licitação		Aprovação VISA: <input type="radio"/> Aprovação Projeto Legal - PMJ	
Intervenções: <input type="radio"/> Construção <input type="radio"/> Regularização <input type="radio"/> Reforma <input type="radio"/> Adequação <input checked="" type="radio"/> Ampliação <input type="radio"/> As Built		Autores: GEFERSON DE JESUS ARNAUD ENG.º ELETRICISTA CREA 036908-0	
Co-Autores:		Conteúdo: • DETALHES DE INSTALAÇÃO	
Data: Fevereiro/ 2022	Escala: SEM ESCALA	ART CREA Nº: 8309255-0	Num./Prancha:
Desenho CAD: Geferson	Revisado por:	Visão Revisão:	02/02
Arq. Projeto:	Cad. CAD:	Formato Prancha: A1	