



## PARECER TÉCNICO SEI N° 8496023

À Secretaria de Administração e Planejamento

Unidade de Processos

**Assunto: Parecer Técnico - Pregão Eletrônico nº 043/2021 (Responde Memorandos SAP.UPR 8490523)**

Segue o parecer técnico da análise de amostras do **Pregão Eletrônico** acima citada e protocolo da entrega de amostras. Consta abaixo a grade de parecer:

Item	Produto	Empresa	Marca	Situação	N° SEI da Análise
01	Morango Congelado	PR Comércio Atacadista Eireli	Tribom	Aprovado	8495782
02	logurte Natural Integral	PR Comércio Atacadista Eireli	Lasaroli	Aprovado	8495796
03	Carne Bovina - Isca de Coxão Mole	Juarpo Comercio Atacadista Eireli	Menestrina	Aprovado	8495843
04	Carne Bovina - Isca de Coxão Mole	Juarpo Comercio Atacadista Eireli	Menestrina	Aprovado	8495847
05	Carne Suína em Cubos Congelado - Pernil	JLF Distribuidora de Alimentos Eireli	Frigomeat	Reprovado	8495999
06	Carne Suína em Cubos Congelado - Pernil	JLF Distribuidora de Alimentos Eireli	Frigomeat	Reprovado	8495999
09	Milho Verde Congelado	PR Comércio Atacadista Eireli	Copacol	Aprovado	8495801
10	Milho Verde Congelado	PR Comércio Atacadista Eireli	Copacol	Aprovado	8495801

Sem mais, a Secretaria de Educação, através do Setor de Alimentação e Nutrição Escolar, encontra-se à disposição para eventuais esclarecimentos.

Atenciosamente,



Documento assinado eletronicamente por **Taciana Machado dos Santos Duarte, Servidor(a) Público(a)**, em 15/03/2021, às 11:56, conforme a Medida Provisória nº 2.200-2, de 24/08/2001, Decreto Federal nº8.539, de 08/10/2015 e o Decreto Municipal nº 21.863, de 30/01/2014.



Documento assinado eletronicamente por **Kerolin Tuany Batista da Silva, Servidor(a) Público(a)**, em 15/03/2021, às 13:40, conforme a Medida Provisória nº 2.200-2, de 24/08/2001, Decreto Federal nº8.539, de 08/10/2015 e o Decreto Municipal nº 21.863, de 30/01/2014.



Documento assinado eletronicamente por **Gabriel Ponzetto, Servidor(a) Público(a)**, em 15/03/2021, às 13:50, conforme a Medida Provisória nº 2.200-2, de 24/08/2001, Decreto Federal nº8.539, de 08/10/2015 e o Decreto Municipal nº 21.863, de 30/01/2014.



A autenticidade do documento pode ser conferida no site <https://portalsei.joinville.sc.gov.br/> informando o código verificador **8496023** e o código CRC **58172A83**.

---

Rua Itajaí, 390 - Bairro Centro - CEP 89201-090 - Joinville - SC - [www.joinville.sc.gov.br](http://www.joinville.sc.gov.br)

---

21.0.017687-5

8496023v6



## Prefeitura de Joinville

### ANÁLISE SEI N° 8495782/2021 - SED.UAD.ASU

Joinville, 03 de março de 2021.

### ANÁLISE DE AMOSTRA

Pregão Eletrônico	043/2021	Lote	-	Item	01
Produto	Morango Congelado	Marca	Tribom		
Fornecedor	PR Comercio Atacadista Eireli				
Fabricante/Beneficiador	Tribom Alimentos Ltda				
Quantidade (kg/L):	0,500Kg	Qtde amostra	4	Data	12/03/2021
Avaliação Externa					
Item avaliado		Sim	Não	Observações	
Embalagem íntegra		X			
Rotulagem conforme legislação		X			
Peso conforme rotulagem		X			
Data de fabricação e validade visível		X			
Fabricação e validade conforme edital		X			
Avaliação Sensorial					
Item avaliado	Característica	Não característico	Observações		
Aparência	X				
Cor	X				
Odor	X				
Sabor	X				
Textura/Consistência	X				
Características técnicas de acordo com o edital		Sim	Não	Não se aplica	
		X			
Observações					
Facilidade de preparo Técnico-culinário		Fácil	Médio	Difícil	Não se aplica
					X
Observações					
Tempo de cocção recomendada		Minutos	Suficiente	Insuficiente	Não se

Tempo de cocção recomendado				aplica
				X
Observações				
Aderência na panela	Sim	Não	Não se aplica	
			X	
Observações				
Rendimento	Não se aplica			
Avaliação documental				
Documentos entregues de acordo com o edital	Sim	Não	Não se aplica	
	X			
Observações				
	Parecer Técnico			
	Aprovado	Reprovado		
	X			

**Nutricionistas avaliadoras:**

Kerolin Tuany Batista da Silva - CRN10 8302

Taciana M. dos S. Duarte - CRN10 3144



Documento assinado eletronicamente por **Taciana Machado dos Santos Duarte**, **Servidor(a) Público(a)**, em 15/03/2021, às 10:25, conforme a Medida Provisória nº 2.200-2, de 24/08/2001, Decreto Federal nº8.539, de 08/10/2015 e o Decreto Municipal nº 21.863, de 30/01/2014.



Documento assinado eletronicamente por **Kerolin Tuany Batista da Silva**, **Servidor(a) Público(a)**, em 15/03/2021, às 12:49, conforme a Medida Provisória nº 2.200-2, de 24/08/2001, Decreto Federal nº8.539, de 08/10/2015 e o Decreto Municipal nº 21.863, de 30/01/2014.



A autenticidade do documento pode ser conferida no site <https://portalsei.joinville.sc.gov.br/> informando o código verificador **8495782** e o código CRC **CAE1ED70**.

Rua Itajaí, 390 - Bairro Centro - CEP 89201-090 - Joinville - SC - [www.joinville.sc.gov.br](http://www.joinville.sc.gov.br)





## Prefeitura de Joinville

### ANÁLISE SEI N° 8495796/2021 - SED.UAD.ASU

Joinville, 03 de março de 2021.

#### ANÁLISE DE AMOSTRA

Pregão Eletrônico	043/2021	Lote	-	Item	2
Produto	Iogurte Natural Integral		Marca	Lasaroli	
Fornecedor	PR Comércio Atacadista Eireli				
Fabricante/Beneficiador	Laticínios Silva Indústria e Comércio Ltda				
Quantidade (kg/L):	0,900Kg	Qtde amostra	4	Data	12/03/2021
Avaliação Externa					
Item avaliado		Sim	Não	Observações	
Embalagem íntegra		X			
Rotulagem conforme legislação		X			
Peso conforme rotulagem		X			
Data de fabricação e validade visível		X			
Fabricação e validade conforme edital		X			
Avaliação Sensorial					
Item avaliado	Característica	Não característico	Observações		
Aparência	X				
Cor	X				
Odor	X				
Sabor	X				
Textura/Consistência	X				
Características técnicas de acordo com o edital			Sim	Não	Não se aplica
			X		
Observações					
Facilidade de preparo Técnico-culinário			Fácil	Médio	Difícil
					Não se aplica
					X
Observações					
Tempo de cocção recomendado			Minutos	Suficiente	Insuficiente
					Não se aplica

					X
Observações					
Aderência na panela		Sim	Não	Não se aplica	
				X	
Observações					
Rendimento		Não se aplica			
Avaliação documental					
Documentos entregues de acordo com o edital		Sim	Não	Não se aplica	
		X			
Observações					
		Parecer Técnico			
		Aprovado	Reprovado		
		X			

**Nutricionistas avaliadoras:**

Kerolin Tuany Batista da Silva - CRN10 8302

Taciana M. dos S. Duarte - CRN10 3144



Documento assinado eletronicamente por **Taciana Machado dos Santos Duarte, Servidor(a) Público(a)**, em 15/03/2021, às 10:25, conforme a Medida Provisória nº 2.200-2, de 24/08/2001, Decreto Federal nº8.539, de 08/10/2015 e o Decreto Municipal nº 21.863, de 30/01/2014.



Documento assinado eletronicamente por **Kerolin Tuany Batista da Silva, Servidor(a) Público(a)**, em 15/03/2021, às 12:50, conforme a Medida Provisória nº 2.200-2, de 24/08/2001, Decreto Federal nº8.539, de 08/10/2015 e o Decreto Municipal nº 21.863, de 30/01/2014.



A autenticidade do documento pode ser conferida no site <https://portalsei.joinville.sc.gov.br/> informando o código verificador **8495796** e o código CRC **9C00FD2B**.

Rua Itajaí, 390 - Bairro Centro - CEP 89201-090 - Joinville - SC - [www.joinville.sc.gov.br](http://www.joinville.sc.gov.br)

21.0.017687-5

8495796v5



## Prefeitura de Joinville

### ANÁLISE SEI N° 8495801/2021 - SED.UAD.ASU

Joinville, 03 de março de 2021.

### ANÁLISE DE AMOSTRA

Pregão Eletrônico	043/2021	Lote	-	Item	09 10	
Produto	Milho Verde Congelado		Marca	Copacol		
Fornecedor	PR Comércio Atacadista Eireli					
Fabricante/Beneficiador	Grano Alimentos S.A					
Quantidade (kg/L):	0,300Kg	Qtde amostra	4*	Data	12/03/2021	
Avaliação Externa						
Item avaliado	Sim	Não	Observações			
Embalagem íntegra	X					
Rotulagem conforme legislação	X					
Peso conforme rotulagem	X					
Data de fabricação e validade visível	X					
Fabricação e validade conforme edital	X					
*Para análise das amostras levou-se em consideração o item 12.8 do Edital nº043/2021: "No caso de mesmo arrematante do item cota 25% e cota 75% correspondentes (mesmo objeto) e de mesma marca ofertada, o arrematante poderá apresentar amostra para somente um dos itens da cota".						
Avaliação Sensorial						
Item avaliado	Característica	Não característico	Observações			
Aparência	X					
Cor	X					
Odor	X					
Sabor	X					
Textura/Consistência	X					
Características técnicas de acordo com o edital			Sim	Não	Não se aplica	
			X			
Observações						
Facilidade de preparo Técnico-culinário			Fácil	Médio	Difícil	Não se aplica
						X

Observações				
Tempo de cocção recomendado	Minutos	Suficiente	Insuficiente	Não se aplica
				X
Observações				
Aderência na panela	Sim	Não	Não se aplica	
			X	
Observações				
Rendimento		Não se aplica		
Avaliação documental				
Documentos entregues de acordo com o edital	Sim	Não	Não se aplica	
	X			
Observações				
	Parecer Técnico			
	Aprovado	Reprovado		
	X			

#### Nutricionistas avaliadoras:

Kerolin Tuany Batista da Silva - CRN10 8302

Taciana M. dos S. Duarte - CRN10 3144



Documento assinado eletronicamente por **Taciana Machado dos Santos Duarte**, **Servidor(a) Público(a)**, em 15/03/2021, às 10:26, conforme a Medida Provisória nº 2.200-2, de 24/08/2001, Decreto Federal nº8.539, de 08/10/2015 e o Decreto Municipal nº 21.863, de 30/01/2014.



Documento assinado eletronicamente por **Kerolin Tuany Batista da Silva**, **Servidor(a) Público(a)**, em 15/03/2021, às 12:51, conforme a Medida Provisória nº 2.200-2, de 24/08/2001, Decreto Federal nº8.539, de 08/10/2015 e o Decreto Municipal nº 21.863, de 30/01/2014.



A autenticidade do documento pode ser conferida no site <https://portalsei.joinville.sc.gov.br/> informando o código verificador **8495801** e o código CRC **6ABCDEF8**.

Rua Itajaí, 390 - Bairro Centro - CEP 89201-090 - Joinville - SC - [www.joinville.sc.gov.br](http://www.joinville.sc.gov.br)



## Prefeitura de Joinville

### ANÁLISE SEI N° 8495843/2021 - SED.UAD.ASU

Joinville, 03 de março de 2021.

#### ANÁLISE DE AMOSTRA

Pregão Eletrônico	043/2021	Lote	-	Item	03
Produto	Carne Bovina - Isca de Coxão Mole		Marca	Menestrina	
Fornecedor	Juarpo Comercio Atacadista Eireli - EPP				
Fabricante/Beneficiador	Frigorifico Menestrina Ltda				
Quantidade (kg/L):	1Kg	Qtde amostra	4	Data	12/03/2021
Avaliação Externa					
Item avaliado		Sim	Não	Observações	
Embalagem íntegra		X			
Rotulagem conforme legislação		X			
Peso conforme rotulagem		X			
Data de fabricação e validade visível		X			
Fabricação e validade conforme edital		X			
Avaliação Sensorial					
Item avaliado	Característica	Não característico	Observações		
Aparência	X				
Cor	X				
Odor	X				
Sabor	X				
Textura/Consistência	X				
Características técnicas de acordo com o edital		Sim	Não	Não se aplica	
		X			
Observações					
Facilidade de preparo Técnico-culinário		Fácil	Médio	Difícil	Não se aplica
					X
Observações					
Tempo de cocção recomendada		Minutos	Suficiente	Insuficiente	Não se

Tempo de cocção recomendado				aplica
				X
Observações				
Aderência na panela	Sim	Não	Não se aplica	
			X	
Observações				
Rendimento	Não se aplica			
Avaliação documental				
Documentos entregues de acordo com o edital	Sim	Não	Não se aplica	
	X			
Observações				
	Parecer Técnico			
	Aprovado	Reprovado		
	X			

#### Nutricionistas avaliadoras:

Kerolin Tuany Batista da Silva - CRN10 8302

Taciana M. dos S. Duarte - CRN10 3144



Documento assinado eletronicamente por **Taciana Machado dos Santos Duarte**, **Servidor(a) Público(a)**, em 15/03/2021, às 10:27, conforme a Medida Provisória nº 2.200-2, de 24/08/2001, Decreto Federal nº8.539, de 08/10/2015 e o Decreto Municipal nº 21.863, de 30/01/2014.



Documento assinado eletronicamente por **Kerolin Tuany Batista da Silva**, **Servidor(a) Público(a)**, em 15/03/2021, às 12:53, conforme a Medida Provisória nº 2.200-2, de 24/08/2001, Decreto Federal nº8.539, de 08/10/2015 e o Decreto Municipal nº 21.863, de 30/01/2014.



A autenticidade do documento pode ser conferida no site <https://portalsei.joinville.sc.gov.br/> informando o código verificador **8495843** e o código CRC **C1503A94**.

Rua Itajaí, 390 - Bairro Centro - CEP 89201-090 - Joinville - SC - [www.joinville.sc.gov.br](http://www.joinville.sc.gov.br)



## Prefeitura de Joinville

ANÁLISE SEI N° 8495847/2021 - SED.UAD.ASU

Joinville, 03 de março de 2021.

### ANÁLISE DE AMOSTRA

Pregão Eletrônico	043/2021	Lote	-	Item	04
Produto	Carne Bovina - Isca de Coxão Mole		Marca	Menestrina	
Fornecedor	Juarpo Comercio Atacadista Eireli - EPP				
Fabricante/Beneficiador	Frigorífico Menestrina Ltda				
Quantidade (kg/L):	1Kg	Qtde amostra	4	Data	12/03/2021
Avaliação Externa					
Item avaliado		Sim	Não	Observações	
Embalagem íntegra		X			
Rotulagem conforme legislação		X			
Peso conforme rotulagem		X			
Data de fabricação e validade visível		X			
Fabricação e validade conforme edital		X			
Avaliação Sensorial					
Item avaliado	Característica	Não característico	Observações		
Aparência	X				
Cor	X				
Odor	X				
Sabor	X				
Textura/Consistência	X				
Características técnicas de acordo com o edital		Sim	Não	Não se aplica	
		X			
Observações					
Facilidade de preparo Técnico-culinário		Fácil	Médio	Difícil	Não se aplica
					X
Observações					
Tempo de cocção recomendada		Minutos	Suficiente	Insuficiente	Não se

Tempo de cocção recomendado				aplica
				X
Observações				
Aderência na panela	Sim	Não	Não se aplica	
			X	
Observações				
Rendimento	Não se aplica			
Avaliação documental				
Documentos entregues de acordo com o edital	Sim	Não	Não se aplica	
	X			
Observações				
	Parecer Técnico			
	Aprovado	Reprovado		
	X			

**Nutricionistas avaliadoras:**

Kerolin Tuany Batista da Silva - CRN10 8302

Taciana M. dos S. Duarte - CRN10 3144



Documento assinado eletronicamente por **Taciana Machado dos Santos Duarte**, **Servidor(a) Público(a)**, em 15/03/2021, às 10:27, conforme a Medida Provisória nº 2.200-2, de 24/08/2001, Decreto Federal nº8.539, de 08/10/2015 e o Decreto Municipal nº 21.863, de 30/01/2014.



Documento assinado eletronicamente por **Kerolin Tuany Batista da Silva**, **Servidor(a) Público(a)**, em 15/03/2021, às 12:53, conforme a Medida Provisória nº 2.200-2, de 24/08/2001, Decreto Federal nº8.539, de 08/10/2015 e o Decreto Municipal nº 21.863, de 30/01/2014.



A autenticidade do documento pode ser conferida no site <https://portalsei.joinville.sc.gov.br/> informando o código verificador **8495847** e o código CRC **DA50B15A**.

Rua Itajaí, 390 - Bairro Centro - CEP 89201-090 - Joinville - SC - [www.joinville.sc.gov.br](http://www.joinville.sc.gov.br)

21.0.017687-5

8495847v4





## ANÁLISE SEI N° 8495999/2021 - SED.UAD.ASU

Joinville, 03 de março de 2021.

### ANÁLISE DE AMOSTRA

Pregão Eletrônico	043/2021	Lote	1ª Amostra	Item	05 06
Produto	Carne Suína em Cubos Congelados - Pernil		Marca	Frigomeat	
Fornecedor	JLF Distribuidora de Alimentos Eireli				
Fabricante/Beneficiador	GEG Brasil Foods - Frigorífico S/A				
Quantidade (kg/L):	1Kg	Qtde amostra	4*	Data	12/03/2021
Avaliação Externa					
Item avaliado		Sim	Não	Observações	
Embalagem íntegra		X			
Rotulagem conforme legislação		X			
Peso conforme rotulagem		X			
Data de fabricação e validade visível		X			
Fabricação e validade conforme edital			X	A amostra entregue pelo proponente apresenta data de fabricação de 08/09/2020, diferindo das características técnicas do descritivo para os itens: (...)Data de Fabricação: máximo de 30 dias (Anexo VII, Item 2, Itens 5 e 6).  Foto 1	

\*Para análise das amostras levou-se em consideração o item 12.8 do Edital nº043/2021:  
"No caso de mesmo arrematante do item cota 25% e cota 75% correspondentes (mesmo

objeto) e de mesma marca ofertada, o arrematante poderá apresentar amostra para somente um dos itens da cota".

#### Avaliação Sensorial

Item avaliado	Característica	Não característico	Observações
Aparência	X		
Cor	X		
Odor	X		
Sabor	X		
Textura/Consistência	X		

Características técnicas de acordo com o edital	Sim	Não	Não se aplica
			X

Observações	
	<p>A amostra entregue apresentava cortes irregulares de carne, diferindo das especificações técnicas determinadas no presente edital para os itens (Anexo VII, Item 2, Itens 5 e 6) (...) <i>Deve ser em cubos uniformes com pesagem de 15 a 25 g por cubo. Foto 2.</i></p> <p>Da amostra entregue, os cortes que se assemelhavam a cubos, apresentavam peso irregular, fora dos padrões determinados nas especificações técnicas (Anexo VII, Item 2, Itens 5 e 6) (...) <i>Deve ser em cubos uniformes com pesagem de 15 a 25 g por cubo. Foto 3.</i></p> <p>A amostra entregue apresentou 15% (168 gramas) de conteúdo líquido após o descongelamento, diferindo das especificações técnicas determinadas no presente edital para os itens (Anexo VII, Item 2, Itens 5 e 6) (...) <i>O produto não poderá apresentar mais do que 5% de líquido após o descongelamento.</i></p> <p>A amostra avaliada apresentou o peso de 1128 gramas após o descongelamento. De conteúdo líquido (carne+líquidos) foi identificado o peso de 1118 gramas, dos quais 950 gramas se referiam ao conteúdo de carne e 168gramas de líquidos, conforme Foto 4</p> <p>A amostra entregue apresentou 8,7% (98 gramas) de gordura aparente em 1128 gramas de peso líquido do produto, diferindo das especificações técnicas determinadas no presente edital para os itens (Anexo VII, Item 2, Itens 5 e 6) (...) <i>Será admitido até 5% de gordura aparente do peso líquido do produto. Foto 5</i></p>

Facilidade de preparo Técnico-culinário	Fácil	Médio	Difícil	Não se aplica
				X

Observações

Tempo de cocção recomendado	Minutos	Suficiente	Insuficiente	Não se aplica
				X

Observações

Aderência na panela	Sim	Não	Não se aplica
			X

Observações			
Rendimento	Não se aplica		
Avaliação documental			
Documentos entregues de acordo com o edital	Sim	Não	Não se aplica
	X		
Observações			
	Parecer Técnico		
	Aprovado	Reprovado	
		X	



Foto 1 - Identificação da data de Fabricação



Foto 2 - Identificação dos cortes irregulares da amostra avaliada

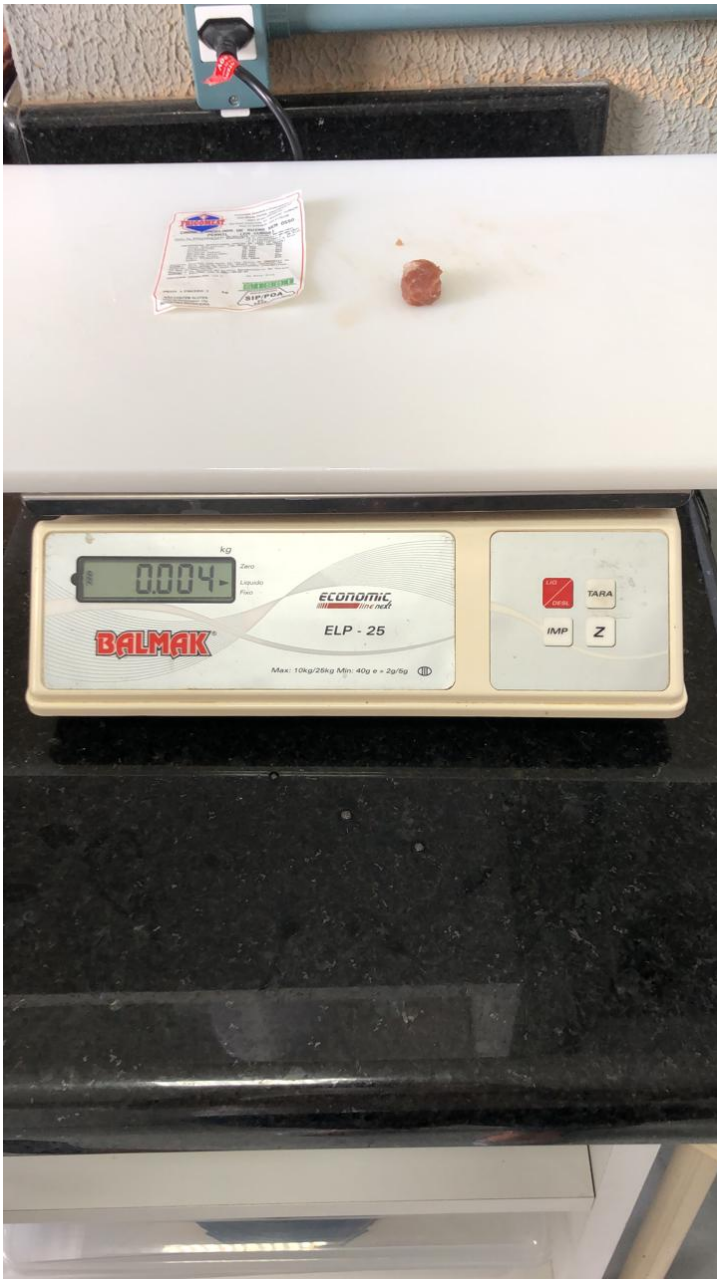





Foto 3 - Identificação do peso irregular dos cortes de cubo de pernil, presentes na amostra avaliada







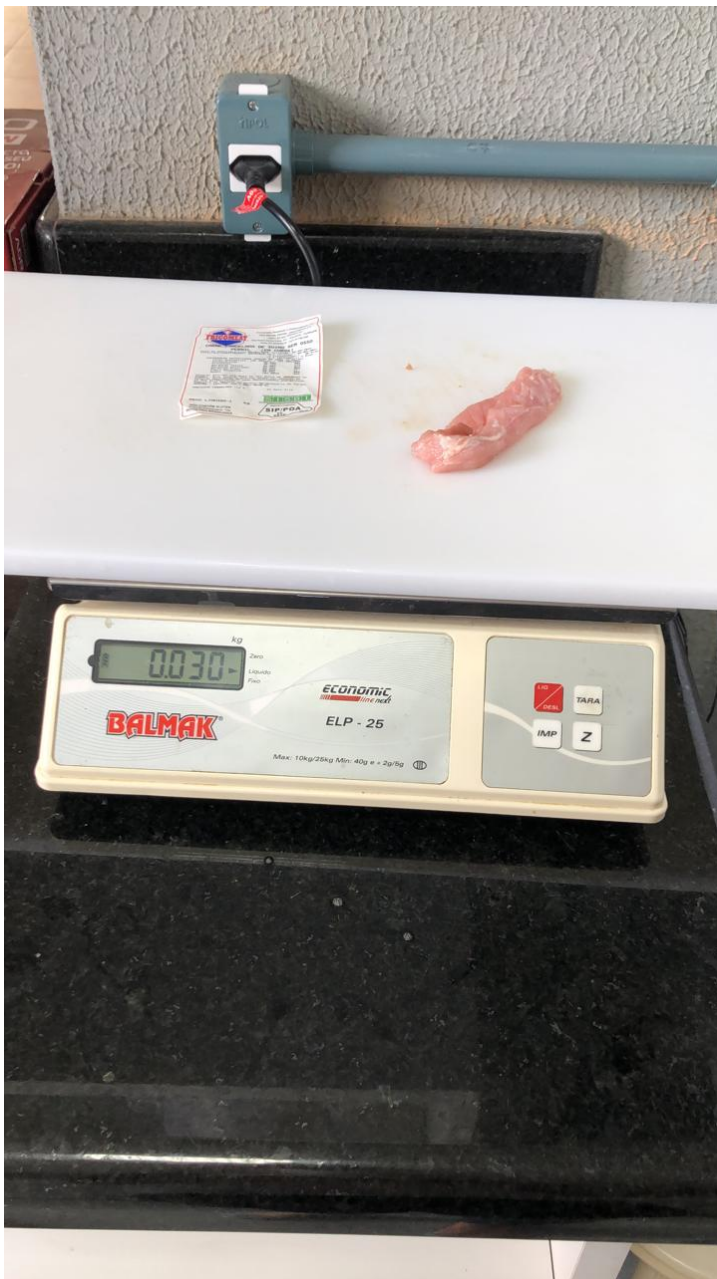

Foto 4 - Identificação do percentual de líquido, presente na amostra avaliada





Foto 5 - Identificação do percentual de gordura aparente, presente na amostra avaliada

Pregão Eletrônico	043/2021	Lote	2ª Amostra	Item	05 06
Produto	Carne Suína em Cubos Congelados - Pernil		Marca	Frigomeat	
Fornecedor	JLF Distribuidora de Alimentos Eireli				
Fabricante/Beneficiador	GEG Brasil Foods - Frigorífico S/A				
Quantidade (kg/L):	1Kg	Qtde amostra	4*	Data	12/03/2021
<b>Avaliação Externa</b>					
Item avaliado	Sim	Não	Observações		
Embalagem íntegra	X				
Rotulagem conforme legislação	X				
Peso conforme rotulagem	X				
Data de fabricação e validade visível	X				



Fabricação e validade conforme edital		X	A amostra entregue pelo proponente apresenta data de fabricação de 08/09/2020, diferindo das características técnicas do descritivo para os itens: (...) <i>Data de Fabricação: máximo de 30 dias (Anexo VII, Item 2, Itens 5 e 6).</i>  Foto 1
---------------------------------------	--	---	---

\*Para análise das amostras levou-se em consideração o item 12.8 do Edital nº043/2021: "No caso de mesmo arrematante do item cota 25% e cota 75% correspondentes (mesmo objeto) e de mesma marca ofertada, o arrematante poderá apresentar amostra para somente um dos itens da cota".

**Avaliação Sensorial**

Item avaliado	Característica	Não característico	Observações
Aparência	X		
Cor	X		
Odor	X		
Sabor	X		
Textura/Consistência	X		

Características técnicas de acordo com o edital	Sim	Não	Não se aplica
		X	

Observações	<p>A amostra entregue apresentava cortes irregulares de carne, diferindo das especificações técnicas determinadas no presente edital para os itens (Anexo VII, Item 2, Itens 5 e 6) (...) <i>Deve ser em cubos uniformes com pesagem de 15 a 25 g por cubo.</i> Foto 2.</p> <p>Da amostra entregue, os cortes que se assemelhavam a cubos, apresentavam peso irregular e fora dos padrões determinados nas especificações técnicas (Anexo VII, Item 2, Itens 5 e 6) (...) <i>Deve ser em cubos uniformes com pesagem de 15 a 25 g por cubo.</i> Foto 3.</p> <p>A amostra entregue apresentou 10,8% (116 gramas) de conteúdo líquido após o descongelamento, diferindo das especificações técnicas determinadas no presente edital para os itens (Anexo VII, Item 2, Itens 5 e 6) (...) <i>O produto não poderá apresentar mais do que 5% de líquido após o descongelamento.</i></p> <p>A amostra avaliada pesava 1080 gramas após o descongelamento. De conteúdo líquido (carne+líquidos) foi identificado peso de 1068 gramas. Destes foram constatados</p>
-------------	--

que 952 gramas se referiam ao conteúdo de carne e 116gramas de líquidos, conforme Foto 4

A amostra entregue apresentou 8,9% (96 gramas) de gordura aparente em 1068 gramas de peso líquido do produto, diferindo das especificações técnicas determinadas no presente edital para os itens (Anexo VII, Item 2, Itens 5 e 6) (...) *Será admitido até 5% de gordura aparente do peso líquido do produto.* Foto 5

Facilidade de preparo Técnico-culinário	Fácil	Médio	Difícil	Não se aplica
				X
Observações				
Tempo de cocção recomendado	Minutos	Suficiente	Insuficiente	Não se aplica
				X
Observações				
Aderência na panela	Sim	Não	Não se aplica	
			X	
Observações				
Rendimento	Não se aplica			
Avaliação documental				
Documentos entregues de acordo com o edital	Sim	Não	Não se aplica	
	X			
Observações				
	Parecer Técnico			
	Aprovado	Reprovado		
		X		



Foto 1 - Identificação da data de Fabricação



Foto 2 - Identificação dos cortes irregulares da amostra avaliada



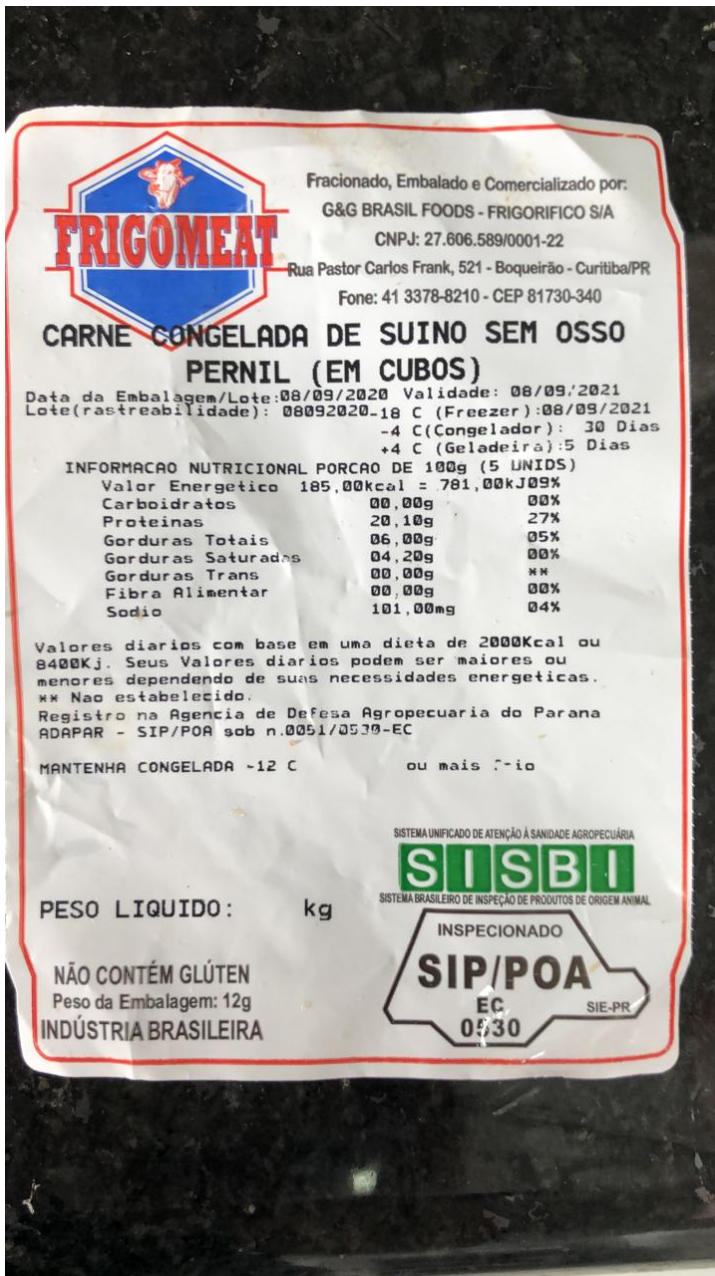



Foto 3 - Identificação do peso irregular dos cortes de cubo de pernil, presentes na amostra avaliada







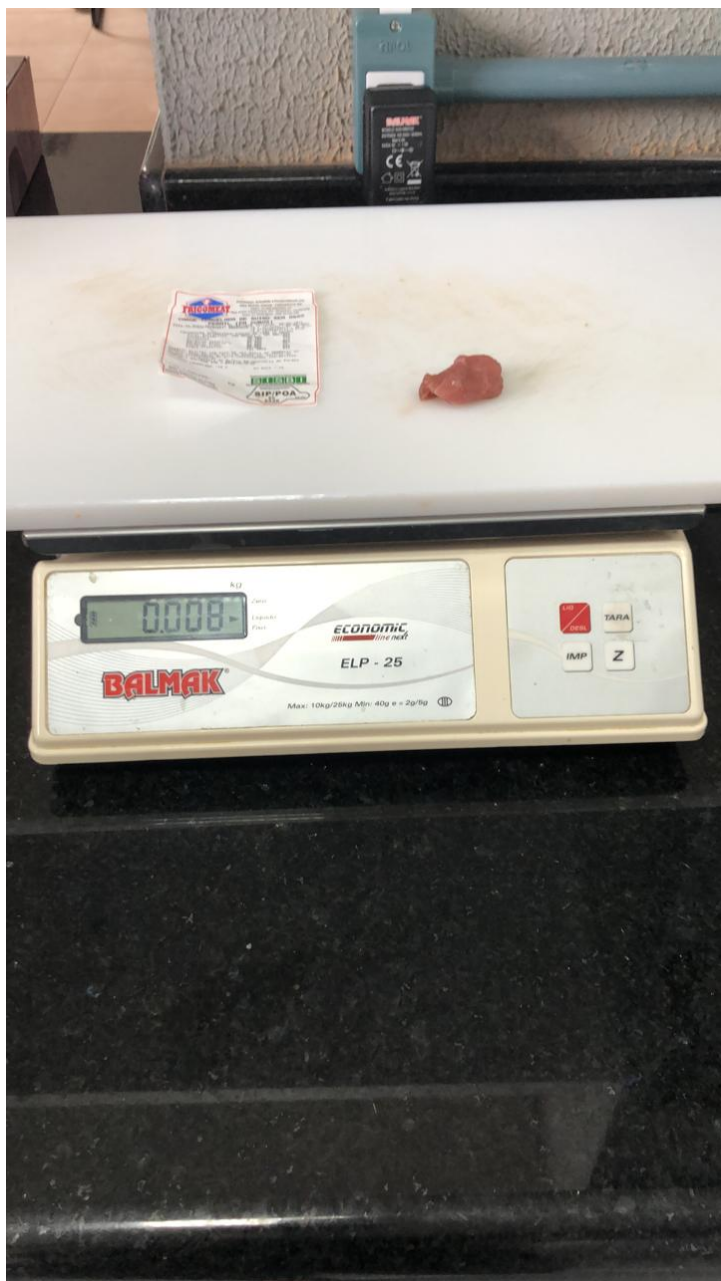



Foto 4 - Identificação do percentual de líquido, presente na amostra avaliada

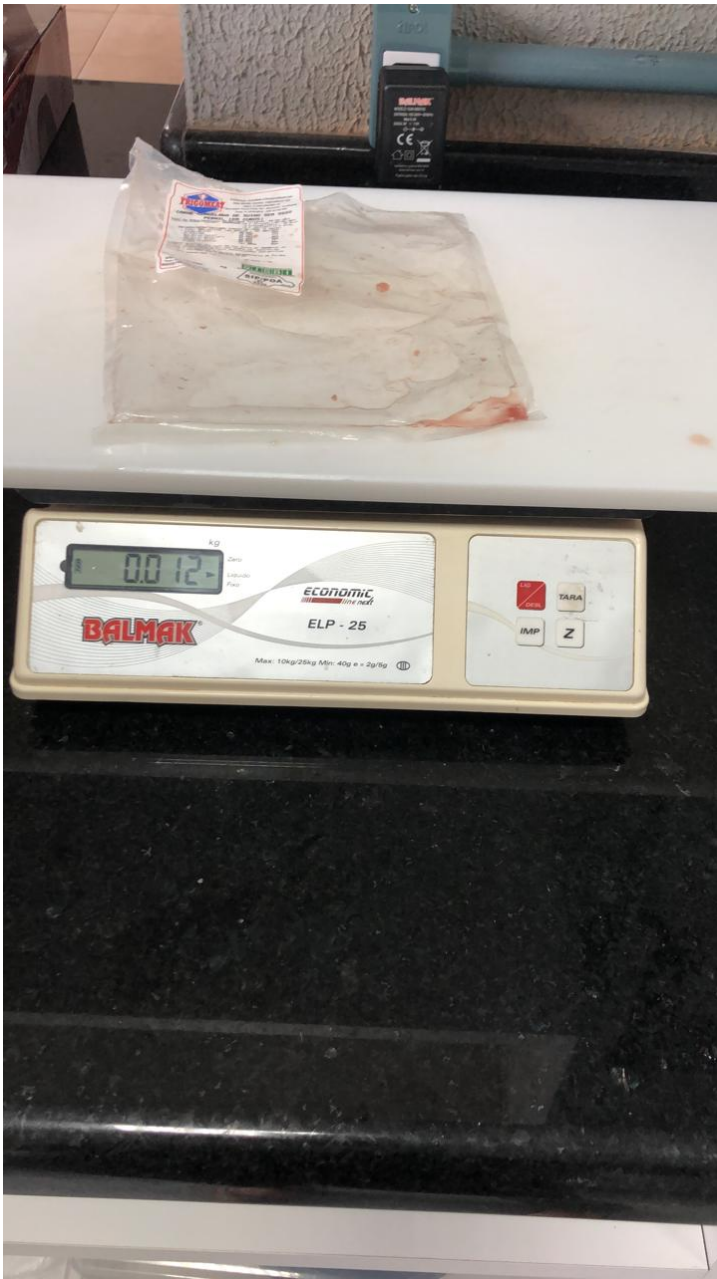

Foto 5 - Identificação do percentual de gordura aparente, presente na amostra avaliada

**Nutricionistas avaliadoras:**

Kerolin Tuany Batista da Silva - CRN10 8302

Taciana M. dos S. Duarte - CRN10 3144



Documento assinado eletronicamente por **Kerolin Tuany Batista da Silva, Servidor(a) Público(a)**, em 15/03/2021, às 13:37, conforme a Medida Provisória nº 2.200-2, de 24/08/2001, Decreto Federal nº8.539, de 08/10/2015 e o Decreto Municipal nº 21.863, de 30/01/2014.



Documento assinado eletronicamente por **Taciana Machado dos Santos Duarte, Servidor(a) Público(a)**, em 15/03/2021, às 13:38, conforme a Medida Provisória nº 2.200-2, de 24/08/2001, Decreto Federal nº8.539, de 08/10/2015 e o Decreto Municipal nº 21.863, de 30/01/2014.



A autenticidade do documento pode ser conferida no site <https://portalsei.joinville.sc.gov.br/> informando o código verificador **8495999** e o código CRC **13CF4F59**.

Rua Itajaí, 390 - Bairro Centro - CEP 89201-090 - Joinville - SC - [www.joinville.sc.gov.br](http://www.joinville.sc.gov.br)

21.0.017687-5

8495999v34



PREGÃO ELETRONICO 43/2021

PREFEITURA DE JOINVILLE

PROTOCOLO DE AMOSTRA

Apresentamos nossa proposta conforme segue:

Itens	Material/Descritivo:	Unid.	Quant.	Marca
1	Morango Congelado Deve conter frutas inteiras, sem sépalas, higienizadas e congeladas. As frutas devem ser frescas e maduras, de coloração vermelha brilhante e sabor levemente acidificado. Não deve apresentar defeitos sérios, tais como: podridão, frutos imaturos ou em estágio avançado de maturação e lesões profundas. Não pode apresentar cristais de gelo ou sinais de descongelamento. Não deve conter aditivos ou coadjuvantes de tecnologia. Não deve conter glúten. Embalagem: acondicionada em embalagem plástica, bem vedadas, contendo até 500 gramas de conteúdo útil. Data de fabricação: no máximo de 15 dias. Prazo de validade: mínimo de 4 meses. Entrega: Quinzenal.	unid	4	TRIBOM
2	iogurte Natural Integral Obtido através da fermentação do leite pasteurizado integral por bactérias lácticas específicas. Ingredientes: leite pasteurizado integral e cultivos de bactérias lácticas específicas. Deve apresentar consistência firme e pastosa, coloração branca homogênea, sabor e odor suaves e característicos. Deve apresentar um percentual mínimo de gordura de 3%. Não deve conter aditivos (edulcorantes, aromatizantes, espessantes, corantes e conservantes) e coadjuvantes de tecnologia em sua composição. Não deve apresentar impurezas ou substâncias estranhas de qualquer natureza. Não deve conter glúten. Embalagem: Pacote plástico (filme polietileno) de até 1 Kg ou garrafa plástica (de polipropileno) contendo até 1,5 Kg, bem vedada. Deverá apresentar carimbo de inspeção sanitária municipal, estadual ou federal conforme necessidade. Prazo de Validade: Mínimo de 30 dias. Data de fabricação: Máxima de 15 dias. Entrega: Quinzenal.	unid	4	LASAROLI
9 e 10	MILHO VERDE CONGELADO Ingredientes: Milho verde. Não poderá conter glúten. Embalagem: Deverá estar intacta, acondicionado em embalagem contendo até 350g. Prazo de Validade: Mínimo de 6 meses. Data de Fabricação: Máximo de 30 dias. Entrega: Mensal	unid	4	COPACOL

DOCS APRESENTADOS

ALVARA SANITARIO DA PR

ALVARA SANITARIO DA TRIBOM

SIE LASAROLI

ALVARA SANITARIO DA COPACOL E DA GRANO

Assinatura / Nome Legível / Carimbo do receptor: \_\_\_\_\_

Balneário Camboriú, 11 de março de 2021.

*Paola Yuri Morikawa Rodrigues*

PAOLA YURI MORIKAWA RODRIGUES

CPF: 009.106.479-17 RG: 46830642

SOCIA ADMINISTRADORA

33.488.848/0001-60  
I.E.: 260.063.312

PR COMERCIO ATACADISTA EIRELI

R. EDGAR LINHARES Nº 756  
NOVA ESPERANÇA CEP 88336-210  
BALNEÁRIO CAMBORIÚ - SC  
FONE (47) 3711-0715

11/03/2021

h:ochs







PREFEITURA  
**BALNEÁRIO  
CAMBORIÚ**

Estado de Santa Catarina  
Prefeitura Municipal de Balneário Camboriú  
Secretaria da Saúde e Saneamento  
Divisão de Vigilância Sanitária

# ALVARÁ SANITÁRIO

Nº 30479

Nome da Pessoa Física ou Jurídica

PR COMERCIO ATACADISTA EIRELI

Denominação Comercial - Nome Fantasia

\*\*\*\*\*

CNPJ/CPF

33.488.848/0001-60

Endereço - Logradouro (Rua, Avenida, Praça)

R EDGAR LINHARES

Nº

756

Bairro

NOVA ESPERANCA

Município/Estado

BALNEÁRIO CAMBORIÚ - SC

Atividade:

Comércio atacadista de produtos alimentícios em geral  
Comércio atacadista de frutas, verduras, raízes, tubérculos, hortaliças e legumes frescos  
Comércio atacadista de carnes bovinas e suínas e derivados  
Comércio atacadista de pescados e frutos do mar  
Comércio atacadista de bebidas não especificadas anteriormente  
Comércio atacadista de pães, bolos, biscoitos e similares

O Estabelecimento está licenciado conforme a Lei Estadual nº 6.320 / 1983 e seus decretos  
Lei Complementar Municipal nº 40 / 2019, Decreto Municipal nº 8766 / 2017 e Portaria MS nº 15651 / 1994

VÁLIDO ATÉ

### 31/12/2021 ###

Concedido por:

**DIVISÃO DE VIGILÂNCIA SANITÁRIA**

Rua 1.500, nº 1.100 – Centro, Balneário Camboriú-SC - Fone/fax (47) 3261-6200 – Email: vsanitaria@bc.sc.gov.br

Autoridade de Saúde (Assinatura de Validação)

OBSERVAÇÕES:

**MANTER EM LOCAL VISÍVEL AO PÚBLICO**

RECEBIDO EM: \_\_\_\_/\_\_\_\_/\_\_\_\_

Nome Legível: \_\_\_\_\_

Entregue por: \_\_\_\_\_

Carimbo e Assinatura  
Administrativa / Direção

*Swaine Pacheco*  
Diretora do Setor de Alimentos  
Portaria 26226/2019 Mat. 24894

Confira os dados do ato em: <https://selodigital.tjpb.jus.br> ou Consulte o Documento em: <https://azevedobastos.not.br/documento/106222701218084656763>



CARTÓRIO

Autenticação Digital Código: 106222701218084656763-1  
Data: 27/01/2021 09:31:39  
Valor Total do Ato: R\$ 4,66  
Selo Digital Tipo Normal C: ALC47546-LRWF;



CNJ: 06.870-0

**Cartório Azevêdo Bastos**  
Av. Presidente Epitácio Pessoa - 1145  
Bairro dos Estados, João Pessoa - PB  
(83) 3244-5404 - cartorio@azevedobastos.not.br  
<https://azevedobastos.not.br>

*Válber Azevêdo de M. Cavalcanti*  
Titular

TJPB



O presente documento digital foi conferido com o original e assinado digitalmente por MARCELO TIMOTEO DE OLIVEIRA, em quarta-feira, 27 de janeiro de 2021 10:01:57 GMT-03:00, CNS: 06.870-0 - 1º OFÍCIO DE REGISTRO CIVIL DAS PESSOAS NATURAIS E TABELIONATO DE NOTAS/PB, nos termos da medida provisória N. 2.200-2 de 24 de agosto de 2001. Sua autenticidade deverá ser confirmada no endereço eletrônico [www.cenad.org.br/autenticidade](http://www.cenad.org.br/autenticidade). O presente documento digital pode ser convertido em papel por meio de autenticação no Tabelaionato de Notas. Provimto nº 100/2020 CNJ - artigo 22.





ESTADO DE SANTA CATARINA  
PREFEITURA MUNICIPAL DE POMERODE  
SECRETARIA DE SAÚDE - SESA



# ALVARÁ SANITÁRIO



D18C3FE009

- ESTABELECIMENTOS INDUSTRIAIS, COMERCIAIS E AGROPECUÁRIOS  
 ESTABELECIMENTOS DE SAÚDE, EDUCAÇÃO E OUTROS

INSCRIÇÃO MUNICIPAL 1565	DATA INÍCIO ATIVIDADE 01/10/1997	CONTROLE DE EMISSÃO 401/2020	PRAZO DE VALIDADE 31/07/2021
NOME OU RAZÃO SOCIAL <b>TRIBOM ALIMENTOS LTDA</b>			CPF/CNPJ 02.249.786/0001-00
NOME FANTASIA / SOBRENOME TRIBOM ALIMENTOS LTDA			
LOGRADOURO Vila Nova			NÚMERO 300
CEP 89.107-000	BAIRRO Centro	COMPLEMENTO	
ATIVIDADE PRINCIPAL			
ATIVIDADE SECUNDÁRIA			
4729699	Comércio Varejista De Produtos Alimentícios Em Geral Ou Especializado Em Produtos Alimentícios Não Especificados Anteriormente		
4633801	Comércio Atacadista De Frutas, Verduras, Raízes, Tubérculos, Hortaliças E Legumes Frescos		
4724500	Comércio Varejista De Hortifrutigranjeiros		

O ESTABELECIMENTO ACIMA ESTÁ AUTORIZADO A FUNCIONAR CONFORME LEI COMPLEMENTAR Nº 75 DE 12 DE DEZEMBRO DE 2001

INFORMAÇÕES ADICIONAIS	AUTORIDADE DE SAÚDE SECRETARIA MUNICIPAL DE SAÚDE DE POMERODE <i>[Assinatura]</i> Magali Achterberg Boeing Gerente da VISA Matrícula 263311
RESPONSÁVEL TÉCNICO NOME/RAZÃO CPF/CNPJ	MANTER EM LOCAL VISÍVEL AO PÚBLICO
CONCEDIDO POR: VIGILÂNCIA SANITÁRIA DE POMERODE	LOCAL E DATA Pomerode, 17 de Junho de 2020

*Gion*  
*[Assinatura]*



VISA - VIGILÂNCIA SANITÁRIA DE POMERODE  
Fone: (47)3387-7600 - E-mail: admsevisa@pomerode.sc.gov.br



Impresso por MAGALI ACHTERBERG BOEING em 17 de Junho de 2020

*31/07/2021*







ESTADO DE SANTA CATARINA  
SECRETARIA DE ESTADO DA AGRICULTURA E DA PESCA  
COMPANHIA INTEGRADA DE DESENVOLVIMENTO AGRÍCOLA DE SANTA CATARINA  
GEINP - Gerência de Inspeção

Data/Hora emissão : 26/03/2012 14:28:16

## Estabelecimentos SIE

SIE	CNPJ	Razão Social	Endereço	Telefone	Município	Responsável Técnico	Fiscal	Situação
Tipo Estabelecimento								
491	11538406000149	MATADOURO E FRIGORÍFICO LK LTDA ME	LINHA ENTRE RIOS, S/N, INTERIOR - CEP 89730	49-3455-9230	ALTO BELA VISTA	Gabriela D. Forchezzato	Nasser Kartabil	Ativo
Total de Estabelecimentos:								1
511	00488862000105	Embutidos CD Ltda	Rua Geraldo Dicin Garlet, 687	49-653-0170	ANCHIETA	Aguacy Braz	não informado	Ativo
Total de Estabelecimentos:								1
771	07313617000106	Frigorífico Rio Canoas Ltda	AGI 328,SN		ANITA GARIBALDI	Rosangela Maria de Maattos Velloni	LUIZ CARLOS BALDASSO	Ativo
Total de Estabelecimentos:								1
789	07942283000130	Lasaroli Alimentos Ltda	Rodovia SC 407 Km 106 Estrada rio alfa	48-32560363	ANITAPOLIS	Alexandre Corrêa Vieira	Jacqueline de Lourdes Simões Cardoso	Ativo
783	01405662000104	Nelson Antonio Schmitt	Rua daniel Petry 963	48-32721095	ANTONIO CARLOS	Nelson Martins Nascimento	Jacqueline de Lourdes Simões Cardoso	Ativo
549	04891571000114	Frigorífico Antonio Carlos	Rua Antonio Zimmermann	48-2721171	ANTONIO CARLOS	Paulo Augusto M. de Albuquerque	Jacqueline de Lourdes Simões Cardoso	Ativo
Total de Estabelecimentos:								3
499	11720546000133	KLAUS GERMANO WERMEIER - FRIGORÍFICO	Linha Capitão - Interior	49-3448-0280 / 3448	ARABUTA	Andre Rivadavia Alves	ROSÂNGELA PRESOTTO	Ativo
62	78827987000100	LATICÍNIOS MULLER LTDA ME	ESTRADA GERAL, CANHADA GRANDE (INTERIK	49-3442-0808	ARABUTA	Ramília Kolb Vargas	SILVIO RENATO CORREIA PACHECO	Ativo
976	08628615000179	COOP. DE PRODUÇÃO E CONSUMO AGROIND. FAMILIAR DE ARABUTÁ	LINHA CANHADA GRANDE, INTEIROR, CEP 897-	049-8408-5540	ARABUTA	GABRIELA D. FOCHEZZATTO	ROSÂNGELA PRESOTTO	Ativo
Total de Estabelecimentos:								3

  
Page 2 of 68

Cidasc / Produto Origem Animal  
Consultas / Produto Origem Animal / Consulta Estabelecimentos SIE

*gon*

*Item 02*





ESTADO DE SANTA CATARINA  
 SECRETARIA DE ESTADO DA AGRICULTURA E DA PESCA  
 COMPANHIA INTEGRADA DE DESENVOLVIMENTO AGRÍCOLA DE SANTA CATARINA  
 DIRETORIA DE DEFESA AGROPECUÁRIA - DIDAG  
 DEPARTAMENTO ESTADUAL DE INSPEÇÃO DE PRODUTOS DE ORIGEM ANIMAL-DEINP



## TÍTULO DE REGISTRO DO S.I.E.

LATICÍNIOS SILVA INDÚSTRIA E COMÉRCIO LTDA CLASSIFICADO COMO USINA DE BENEFICIAMENTO INSCRITO NO CNPJ: 04.823.762/0001-49, LOCALIZADO À RODOVIA SC 108, Nº 1700, BAIRRO RIO ALFA, MUNICÍPIO DE ANITAPOLIS NO ESTADO DE SANTA CATARINA, ENCONTRA-SE REGISTRADO NESTA COMPANHIA INTEGRADA DE DESENVOLVIMENTO AGRÍCOLA DE SANTA CATARINA - CIDASC, JUNTO AO DEPARTAMENTO ESTADUAL DE INSPEÇÃO DE PRODUTOS DE ORIGEM ANIMAL - DEINP, RESPONSÁVEL PELA FISCALIZAÇÃO E REGISTRO NO SERVIÇO DE INSPEÇÃO ESTADUAL - S.I.E.

ESTE ESTABELECIMENTO FICA REGISTRADO NA CIDASC/GEINP SOB O SIE Nº 789.

O TÍTULO DE REGISTRO FICA SUJEITO AOS TERMOS DA LEI Nº 7.889/89, DA LEI ESTADUAL Nº 8.534/92 E REGULAMENTADA PELO DECRETO Nº 3.748/93 E DEMAIS LEGISLAÇÕES VIGENTES.

FLORIANÓPOLIS (SC), 24 DE OUTUBRO DE 2016

ENORI BARBIERI  
 PRESIDENTE

PRISCILA BELLEZA MACIEL  
 DIRETORA DE DEFESA AGROPECUÁRIA

SERGIO SILVA BORGES  
 GESTOR DE DEPARTAMENTO ESTADUAL DE INSPEÇÃO

*Eyan*

*Item 02*





Secretaria Municipal de Saúde - Cafelândia.  
Setor de Vigilância Sanitária.



## LICENÇA SANITÁRIA Nº 113/2020

VENCIMENTO: 30 / 03 / 2021

Razão Social: COPACOL -COOPERATIVA AGROINDUSTRIAL CONSOLATA  
Nome Fantasia: COPACOL  
CNPJ: 76.093.731/0007-86  
Endereço: Rua Desembargador Munhoz De Mello, 176 - Centro - Cafelandia/PR - 85415-000

### ATIVIDADES LICENCIADAS:

1099-6/99 - Fabricação de outros produtos alimentícios não especificados anteriormente  
4691-5/00 - Comércio atacadista de mercadorias em geral, com predominância de produtos alimentícios  
1012-1/01 - Abate de aves

**OBSERVAÇÃO:** CONCEDE A PRESENTE LICENÇA SANITÁRIA, SENDO QUE SEU(S) RESPONSÁVEL(S) ASSUME(M) CUMPRIR A LEGISLAÇÃO VIGENTE E OBSERVAR AS BOAS PRÁTICAS AS ATIVIDADES E OU SERVIÇOS PRESTADOS, RESPONDENDO CIVIL E CRIMINALMENTE PELO NÃO CUMPRIMENTO DE TAIS EXIGÊNCIAS, FICANDO INCLUSIVE, SUJEITO(S) AO CANCELAMENTO DESTES DOCUMENTOS. OBS: CONTEMPLA APENAS SAÚDE DO TRABALHADOR.

LOCAL E DATA: Cafelandia, 30 de Março de 2020

Eliane Terezinha Schmitt  
Gestor da Vigilância Sanitária

Código de Autenticidade: 2670BF33F7EE0148AC120EFA5B1B931C  
Endereço para Validação: <https://www.sievisa.sesa.pr.gov.br/sievisa/validarLicenca>

Av. Presidente Juscelino Kubitschek - nº 394- Centro  
Fone: (045)3241-1708

*Gian*  
*17 de março de 2020*

VÁLIDA EM TODO TERRITÓRIO NACIONAL  
ESTE DOCUMENTO DEVE SER FIXADO EM LOCAL VISÍVEL AO PÚBLICO (ART.166 – LEI 13.331/2001)

Página: 01/01



COMERCIO ATACADISTA DE HORTIFRUTIGRANJEIROS; COMERCIO ATACADISTA DE ARTIGOS DE ILUMINAÇÃO; COMERCIO ATACADISTA DE MADEIRAS E ARTEFATOS; COMERCIO ATACADISTA DE MATERIAIS DE CONSTRUÇÃO; COMERCIO ATACADISTA DE MATERIAL ELÉTRICO; COMERCIO ATACADISTA DE MÓVEIS; COMERCIO ATACADISTA DE PAES, BOLOS, BISCOITOS; COMERCIO ATACADISTA DE PESCADOS E FRUTOS DO MAR; COMERCIO ATACADISTA DE PRODUTOS ALIMENTÍCIOS EM GERAL; COMERCIO ATACADISTA DE HIGIENE, LIMPEZA E CONSERVAÇÃO DOMICILIAR; COMERCIO ATACADISTA DE TINTAS E MATERIAIS PARA PINTURA; COMERCIO ATACADISTA DE INSTRUMENTOS E MATERIAIS DE USO MÉDICO, CIRÚRGICO, HOSPITALAR E DE LABORATORIOS; TRANSPORTE RODOVIÁRIOS DE CARGA, EXCETO PRODUTOS PERIGOSOS E MUDANÇAS, INTERMUNICIPAL, INTERESTADUAL E INTERNACIONAL.

**CLÁUSULA TERCEIRA:** A sociedade iniciou suas atividades em 01/10/2012, e terá duração por tempo indeterminado.

**CLÁUSULA QUARTA:** O capital social inteiramente subscrito e integralizado pelo sócio, na forma prevista, na importância de R\$ 300.000,00 (trezentos mil reais), dividido em 300.000 (trezentos mil) quotas de R\$ 1,00 (hum real) cada uma, ficam assim distribuídas entre os sócios quotistas:

SÓCIOS	%	QUOTAS	CAPITAL
EDUARDO MORIKAWA ALVES	100	300.000	R\$ 300.000,00

**CLÁUSULA QUINTA:** A responsabilidade de cada sócio é restrita ao valor de suas quotas, mas todos respondem solidariamente pela integralização do capital social, conforme dispõe o art. 1052 da Lei 10.406/2002.

**CLÁUSULA SEXTA:** As quotas são indivisíveis e não poderão ser cedidas ou transferidas a terceiros sem o consentimento dos demais sócios, a quem fica assegurado em igualdade de condições de preço, direito de preferência para a sua aquisição se postas a venda, formalizando, se realizada a cessão delas, a alteração contratual pertinente.

**§ Único:** Até 30 (trinta) dias após a deliberação social, terão os sócios preferência para participar do aumento, na proporção das quotas que sejam titulares.

**CLÁUSULA SETIMA:** Os sócios poderão, de comum acordo, à unanimidade de votos, fixar uma retribuição mensal, a título de pró-labore, observadas as disposições regulares pertinentes.

**CLÁUSULA OITAVA:** O presente contrato social rege-se pelas normas da sociedade limitada e supletivamente pelas normas da sociedade anônima.

**CLÁUSULA NONA:** A administração da sociedade caberá a sócia EDUARDO MORIKAWA ALVES, ao qual compete, *indivisivelmente*, o uso da firma, a representação ativa e passiva, judicial e extrajudicial da sociedade, autorizado o uso do nome empresarial, vedado, no entanto, em atividades estranhas ao interesse social ou assumir obrigações seja em favor de qualquer dos quotistas ou de terceiros, bem como onerar ou alienar bens imóveis da sociedade, sem autorização dos outros sócios.

Req: 81000000142656

Página 2



Junta Comercial do Estado de Santa Catarina  
Certifico o Registro em 06/02/2020  
Aqui havendo 2020/4746787 Protocolo 204746787 de 06/02/2020 NIRE 42600456409  
Nome da empresa A.V. COMERCIO ATACADISTA EIRELI  
Este documento pode ser verificado em <http://reg.jucec.sc.gov.br/autenticacaoDocumentos/autenticacao.aspx>  
Canal: 26437333228006



Junta Comercial do Estado de Santa Catarina  
Certifico o Registro em 06/02/2020  
Aqui havendo 2020/4746787 Protocolo 204746787 de 06/02/2020 NIRE 42600456409  
Nome da empresa A.V. COMERCIO ATACADISTA EIRELI  
Este documento pode ser verificado em <http://reg.jucec.sc.gov.br/autenticacaoDocumentos/autenticacao.aspx>  
Canal: 26437333228006



**CLÁUSULA DECIMA:** O(s) Administrador(es) declarará(m) sob as penas da Lei, de que não está(ão) impedido(s) de exercer a administração da sociedade, por lei especial, ou em virtude de condenação criminal, ou por se encontrar(em) sob os efeitos dela, a pena que vede, ainda que temporariamente, o acesso a cargos públicos; ou por crime falimentar, de prevaricação, peita ou suborno, concussão, peculato ou contra a economia popular, contra o sistema financeiro nacional, contra normas de defesa da concorrência, contra as relações de consumo, fé pública, ou da propriedade.

**CLÁUSULA DECIMA PRIMEIRA:** Ao término de cada exercício social, em 31 de dezembro, o administrador prestará contas justificadas de sua administração, procedendo a elaboração do inventário, do balanço patrimonial e do balanço do resultado econômico, cabendo aos sócios, os lucros ou perdas apurados.

**§ Único:** A distribuição dos lucros ou perdas apurados não serão necessariamente distribuídos cobrados na proporção de suas quotas, podendo a critério dos sócios atribuir rateio diferente da participação de cada um na sociedade.

**CLÁUSULA DECIMA SEGUNDA:** Nos quatro meses seguintes ao término do exercício social, os sócios deliberarão sobre as quotas e designarão administradores quando for o caso.

**§ Primeiro:** Os sócios comprometem-se a declarar por escrito, ciência do local, data, hora e a ordem do dia para todas as convocações de reuniões, dispensando assim as formalidades do § 3º do art. 1152 do novo Código Civil.

**§ Segundo:** Ficará dispensável qualquer reunião, se todos os sócios decidirem por escrito sobre a matéria objeto dela.

**CLÁUSULA DECIMA TERCEIRA:** Falecendo ou interdito qualquer sócio, a sociedade continuará suas atividades com os herdeiros, sucessores e o incapaz. Não sendo possível ou inexistindo interesse destes ou dos sócios remanescentes, o valor de seus haveres será apurado e liquidado com base na situação patrimonial da sociedade, à data da resolução, verificada em balanço especialmente levantado.

**§ Primeiro:** O mesmo procedimento será adotado em outros casos em que a sociedade se resolve em relação a seus sócios.

**§ Segundo:** Apurados por balanço os haveres do sócio falecido serão pagos em parcelas ou a melhor maneira que for acordada entre os sócios, após apresentada a sociedade autorização judicial que permita formalizar-se inteiramente a operação, inclusive, perante o Registro do Comércio.

**§ Terceiro:** Fica, entretanto, facultada, mediante consenso unânime entre os sócios e herdeiros, outras condições de pagamento, desde que não afetem a situação econômico-financeira da sociedade.

**CLÁUSULA DECIMA QUARTA:** A sociedade poderá a qualquer tempo, abrir ou fechar filial ou outra dependência, mediante alteração contratual assinada por todos os sócios.

Req: 81000000142656

Página 2





SIVISA - Sistema de Informação em Vigilância Sanitária  
SUS - Sistema Único de Saúde  
VIGILÂNCIA SANITÁRIA  
VISA SERAFINA CORREA



ALVARÁ SANITÁRIO	
Nro. CEVS: 432040401-103-000002-1-3	Data de Validade: 21/05/2021
Nro. Protocolo: 2192020432040	Data de Deferimento: 25/05/2020
Atividade Econômica CNAE: 1032-5/99 FABRICAÇÃO DE CONSERVAS DE LEGUMES E OUTROS VEGETAIS, EXCETO PALMITO	
Subgrupo: FABRIL	
Agrupamento: INDÚSTRIA DE ALIMENTOS	
Objeto Licenciado: Estabelecimento	
Tipo de Serviço: ALIMENTO - FABRICAR	
Razão Social: GRANO ALIMENTOS S.A	
CNPJ / CPF: 02.106.825/0001-10	CNPJ Albergante:
Logradouro: RODOVIA VRS	Número: 351 KM 6
Complemento: CAPELA SÃO JOÃO	Bairro: INTERIOR
Município: SERAFINA CORRÊA	UF: RS CEP: 99250-000
Responsável Técnico: MICHELLE DALMAS	
CPF: 030.959.620-37	Conselho Regional: CRQ
Nº Inscr. Conselho Prof: 53004068	UF: RS

Observação:  
FABRICAÇÃO DE VEGETAIS CONGELADOS; ; ALVARÁ EMITIDO EM CARÁTER PRECÁRIO CONFORME NOTA TÉCNICA INFORMATIVA DVS/CEVS/SES DE 18 DE MARÇO DE 2020.; ; \* O ALVARÁ EMITIDO NA FORMA DESSA NOTA ORIENTATIVA PODERÁ SER CASSADO A QUALQUER MOMENTO, CASO SEJA CONSTATADO QUE O ESTABELECIMENTO NÃO TENHA CONDIÇÕES SATISFATÓRIAS DE FUNCIONAMENTO, CONFORME LEGISLAÇÃO SANITÁRIA E AVALIAÇÃO DE RISCO.

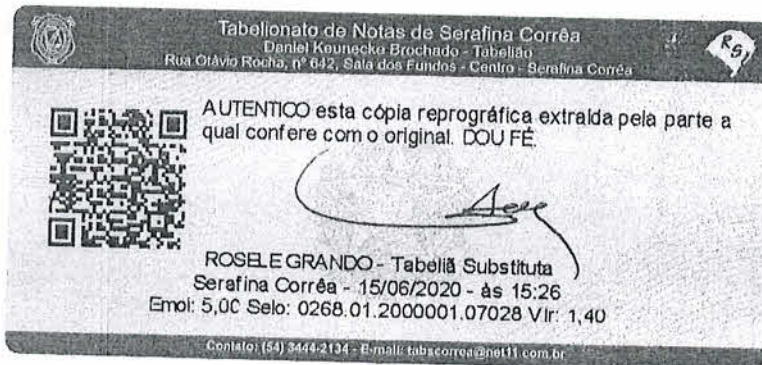

*Patricia Betineli*  
Patricia Betineli  
Farm. Bioquímica  
Vigilância em Saúde  
Serafina Corrêa / RS

*Gion*

*12015 09210*

SERAFINA CORRÊA

Local







## Juarpo Comercio Atacadista EIRELI EPP

ANEXO VIII

ANEXO SEI Nº 7527597/2020 - SED.UAD.ASU

MODELO DE ENTREGA DE AMOSTRAS

PREGÃO Nº 043/2021

### IDENTIFICAÇÃO DO FORNECEDOR:

Razão Social/Nome: JUARPO COMERCIO ATACADISTA EIRELI EPP

Endereço: RUA 7 DE SETEMBRO Nº 28- SALA 01, BAIRRO DIVINEIA, CEP: 89121-000, RIO DOS CEDROS, SANTA CATARINA

CNPJ/CPF/MF: 26.982.741/0001-09

À

Secretaria de Educação- Joinville/SC

Serviço da Alimentação e Nutrição Escolar (SANE)

Local de entrega das amostras: Centro de Distribuição e Patrimônio da Secretaria da Educação, situado à Rua Morro do Ouro, nº 142, Bairro Bucarein, CEP 89.202-320 - Joinville/SC, telefone (47) 3433-4608, entre 08 horas as 12 horas.

Rio dos Cedros, em 10 de Março de 2021.

Item (ns)	Especificação (Nome do item)	Und	Quantidade Entregue (Amostra)	Marca
03	CARNE BOVINA - ISCAS DE COXÃO MOLE Características Técnicas: Peça de carne bovina (coxão mole), cortada em iscas (tiras) com tamanho uniforme, congelada, sem gordura (será admitido até 5% de gordura aparente), sem cartilagem e nervos, com coloração vermelho brilhante, elástica e firme, macia e odor agradável. O produto não poderá apresentar sinais de descongelamento (cristais de gelo). O produto não poderá apresentar mais do que 5% de líquido após o descongelamento. O produto não poderá conter glúten. COTA 75%	Quilograma	04	Menestrina
04	CARNE BOVINA - ISCAS DE COXÃO MOLE Características Técnicas: Peça de carne bovina (coxão mole), cortada em iscas (tiras) com tamanho uniforme,	Quilograma	04	Menestrina





## Juarpo Comercio Atacadista EIRELI EPP

congelada, sem gordura (será admitido até 5% de gordura aparente), sem cartilagem e nervos, com coloração vermelho brilhante, elástica e firme, macia e odor agradável. O produto não poderá apresentar sinais de descongelamento (cristais de gelo). O produto não poderá apresentar mais do que 5% de líquido após o descongelamento. O produto não poderá conter glúten. COTA 25%			
--	--	--	--

Relação de Documentos: 2 CÓPIAS ALVARA DE LOCALIZAÇÃO E FUNCIONAMENTO JUARPO, 2 CÓPIAS ALVARA SANITARIO JUARPO, 2 CÓPIAS ALVARA PARA TRANSPORTE DE ALIMENTOS, 2 CÓPIAS CARTÃO SIE FORNECEDOR (MENESTRINA)

Dados do Representante Legal da Empresa:

Nome: POLIANA MENESTRINA

CPF: 084.184.169-12

Cargo/Função: TITULAR

**26.982.741/0001-09**

**JUARPO COMÉRCIO  
ATACADISTA EIRELI EPP**

Rua 7 de Setembro, 28 Sala 01  
Divinéia - Rio dos Cedros  
CEP: 89.121-000 - SC

**Poliana Menestrina**

R.G.: 5207387

CPF: 084.184.169-12

*Poliana Menestrina*  
10/03/2021. 8:00hs

JUARPO COMERCIO ATACADISTA EIRELI EPP

CNPJ: 26.982.741/0001-09

POLIANA MENESTRINA CPF: 084.184.169-12 C.I: 5207387

TITULAR

15/05/2017  
10:00  
10:00

15-1001747-330.34

JUARPO COMERCIO  
ATACADISTA EIRELI SPA

15/05/2017  
10:00  
10:00

15/05/2017  
10:00  
10:00



ESTADO DE SANTA CATARINA  
PREFEITURA MUNICIPAL DE RIO DOS CEDROS  
DIRETORIA DOS SERVIÇOS DA TRIBUTAÇÃO

**ALVARÁ DE LOCALIZAÇÃO E FUNCIONAMENTO**  
**62/2021**

Concedido a:

**166553 - JUARPO COMERCIO ATACADISTA EIRELI EPP**

26.982.741/0001-09

Endereço:

RUA 7 DE SETEMBRO, 28 SALA 01

Bairro: DIVINEIA

Atividade Principal:

003.001.016 - COMERCIO ATACADISTA DE PRODUTOS ALIMENTÍCIOS EM GERAL. CNAE-46.39-7-01

Demais Atividades:

003.010.031 - COMERCIO ATACADISTA DE CARNES BOVINA E SUÍNA E DERIVADOS. CNAE 46.34-6-01

Está devidamente registrada na repartição competente, de conformidade com a Lei Complementar 027/2002 - CTM.

Data Início Atividade  
**30/01/2017**

Ano Exercício  
**2021**

Inscrição Municipal  
**3068**

Rio dos Cedros, 24 de fevereiro de 2021

**ESTE DOCUMENTO NÃO DISPENSA OS DEMAIS ALVARÁS: SANITÁRIO, BOMBEIROS,  
POLICIAL E O DE CONFORMIDADE AMBIENTAL**

**MANTER EM LOCAL VISÍVEL AO PÚBLICO**

**VÁLIDO ATÉ 28 de fevereiro de 2022**

CONTROLE:









ESTADO DE SANTA CATARINA  
SECRETARIA DE ESTADO DA AGRICULTURA, DA PESCA E DO DESENVOLVIMENTO RURAL  
COMPANHIA INTEGRADA DE DESENVOLVIMENTO AGRÍCOLA DE SANTA CATARINA  
DIRETORIA DE DEFESA AGROPECUÁRIA  
DEPARTAMENTO ESTADUAL DE INSPEÇÃO DE PRODUTOS ORIGEM ANIMAL - DEINP



GOVERNO DE  
**SANTA CATARINA**  
SECRETARIA DE ESTADO DA  
AGRICULTURA, DA PESCA E  
DO DESENVOLVIMENTO RURAL

## TÍTULO DE REGISTRO DO S.I.E

FRIGORÍFICO MENESTRINA LTDA, CLASSIFICADO COMO ABATEDOURO FRIGORÍFICO INSCRITO NO CNPJ: 04.577.916/0001-60 LOCALIZADO À 1º DE MAIO, 1400, CRUZEIRO MUNICÍPIO DE RIO DOS CEDROS NO ESTADO DE SANTA CATARINA, ENCONTRA-SE REGISTRADO NESTA COMPANHIA INTEGRADA DE DESENVOLVIMENTO AGRÍCOLA DE SANTA CATARINA - CIDASC, JUNTO AO DEPARTAMENTO ESTADUAL DE INSPEÇÃO DE PRODUTOS DE ORIGEM ANIMAL - DEINP, RESPONSÁVEL PELA FISCALIZAÇÃO E REGISTRO NO SERVIÇO DE INSPEÇÃO ESTADUAL - S.I.E.

ESTE ESTABELECIMENTO FICA REGISTRADO NA CIDASC/DEINP SOB O SIE Nº 233.

O TÍTULO DE REGISTRO FICA SUJEITO AOS TERMOS DA LEI N.º 7.889/89, DA LEI ESTADUAL Nº 8.534/92 E REGULAMENTADA PELO DECRETO Nº 3.748/93 E DEMAIS LEGISLAÇÕES VIGENTES.

FLORIANÓPOLIS (SC), 26 DE JANEIRO DE 2021.

LUCIANE DE CÁSSIA SURDI  
PRESIDENTE

PRISCILA BELLEZA MACIEL  
DIRETORA DE DEFESA AGROPECUÁRIA

JADER NONES  
GESTOR DE DEPARTAMENTO ESTADUAL DE INSPEÇÃO





PREFEITURA MUNICIPAL DE RIO DOS CEDROS  
SECRETARIA MUNICIPAL DE SAUDE  
SERVIÇO DE VIGILANCIA A SAUDE  
VIGILANCIA SANITARIA

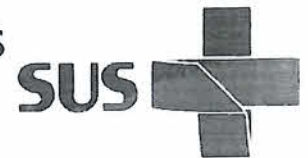

Av. Tiradentes, 349 - Centro - Rio dos Cedros - SC - Cep 89121-000  
Fone: (47) 3386 -1050 Ramal 2504

Licença Sanitaria para Transporte de Alimentos, Medicamentos ou  
Produtos de Interesse da Saude

Série: <b>A</b>	Licença: <b>13 / 2020</b>	Válido Até: <b>30/04/2021</b>
--------------------	------------------------------	----------------------------------

Nome Pessoa Fisica ou Juridica

**JUARPO COMERCIO ATACADISTA EIRELI - EPP**

CNPJ/CPF:

**26.982.741/0001-09**

Denominação Comercial - Nome Fantasia do Estabelecimento

**JUARPO COMERCIO ATACADISTA EIRELI - EPP**

Endereço - Logradouro (Rua, Avenida, Praça)

**SETE DE SETEMBRO**

Número

**28**

Bairro

**DIVINEIA**

Telefone

Veículo

**M.BENZ ACCELO**

Placa

**QIQ8962**

Renavam

**1112865397**

Proprietario/Responsavel Legal (Transportador, conforme Renavam)

**JUARPO COMERCIO ATACADISTA EIRELI - EPP**

Especificação

**TRANSPORTE DE GÊNEROS ALIMENTÍCIOS (CARNE) EM BAÚ REFRIGERADO**

O VEICULO ACIMA AUTORIZADO A FUNCIONAR, CONFORME OS ARTS. 12, 25 CAPUT DA LEI ESTADUAL 6.320/83; C/C ARTS 23, 24 DO DECRETO ESTADUAL Nº 24.622/84; C/C ART. 169 CAPUT I, II, III, IV, V, VI, VII, VIII, §§ 1º, 2º, 3º DO DECRETO ESTADUAL 31.455/87.

Local e Data:

**Rio dos Cedros - SC, 23/04/2020**

Concedido Pela Vigilância Sanitaria do Municipio de RIO DOS CEDROS - SC

Autoridade de Saude:

MIRIA ELIETE SCHMID FLORIAN  
SECRETARIA DE SAUDE

**MANTER ESTA LICENÇA NO VEICULO EM LOCAL VISIVEL AO PUBLICO**

Av. Tiradentes, 349 - Centro - Rio dos Cedros - SC - Cep 89121-000  
Fone: (47) 3386 -1050 Ramal 2504





**Estado de Santa Catarina**

Escrivanía de Paz do município de Rio dos Cedros

Município de Rio dos Cedros, Comarca de Timbó

ANA LUIZA PEDROSA DA NÓBREGA - Escrivã de Paz

Dr. Jorge Lacerda, 719, Sala térrea, Edifício Villa di Trento, Centro, Rio dos Cedros - SC, 89121-000 - (47) 3398-0438 - cartoriofdc@yahoo.com.br

Autenticação: Autentico a presente cópia fotostática por ser uma reprodução fiel do documento que me foi apresentado com a qual conferi e dou fé.

Emolumentos: 1 Autenticação = R\$ 4,02 | 1 Seio de Fiscalização Pago (GBS08719-YZ9H) = R\$ 2,92 | Total = R\$ 6,94 | Recibo Nº: 122457

Seio Digital de Fiscalização GBS08719-YZ9H

Confira os dados do ato em <http://seio.tjsc.jus.br/>  
Dou fé, Rio dos Cedros - 09 de março de 2021



GIOVANA FERRARI FLORIANI - Escrevente Temporária





PREFEITURA MUNICIPAL DE RIO DOS CEDROS  
SECRETARIA MUNICIPAL DE SAÚDE  
SERVIÇO DE VIGILÂNCIA À SAÚDE  
VIGILÂNCIA SANITÁRIA



Av. Tiradentes, 349 - Centro - Rio dos Cedros - SC - Cep 89121-000  
Fone: (47) 3386 -1050 Ramal 2504

**ALVARÁ SANITÁRIO MUNICIPAL**

**Número: 38 / 2020**

Tipo de Estabelecimento:

Nome Pessoa Física ou Jurídica:

JUARPO COMERCIO ATACADISTA EIRELI - EPP

CNPJ/CPF:

26.982.741/0001-09

Denominação Comercial - Nome Fantasia do Estabelecimento:

Endereço - Logradouro (Rua, Avenida, Praça)  
SETE DE SETEMBRO

Número: 28

Bairro:

DIVINEIA

Telefone:

Proprietário/Responsável Pela Empresa:

POLIANA MENESTRINA

Responsável Técnico:

/

Ramo de Atividade:

Comércio atacadista de produtos alimentícios em geral

Prazo de Validade:

30/04/2021

Local e Data:

Rio dos Cedros, 23/04/2020

OBSERVAÇÕES:

Autoridade de Saúde:

MIRIA ELIETE SCHMID FLORIANI  
SECRETARIA DE SAÚDE

**Manter em local visível ao público.**

**Estado de Santa Catarina**  
Escrivania de Paz do município de Rio dos Cedros  
Município de Rio dos Cedros, Comarca de Timbó  
ANA LUIZA PEDROSA DA NÓBREGA - Escrivã de Paz  
Dr. Jorge Lacerda, 719, Sala térrea, Edifício Villa di Trento, Centro, Rio dos  
Cedros - SC, 89121-000 - (47) 3398-0438 - cartoriordc@yahoo.com.br

**Autenticação:** Autentico a presente cópia fotostática por ser uma  
reprodução fiel do documento que me foi apresentado com a qual conferi  
e dou fé.

Emolumentos: 1 Autenticação = R\$ 4,02 | 1 Selo de Fiscalização Pago  
(GB906717-P1X4) = R\$ 2,82 | Total = R\$ 6,84 | Recibo Nº: 122467  
**Selo Digital de Fiscalização GB906717-P1X4**  
Confira os dados do ato em <http://selo.tjso.jus.br/>  
Dou fé, Rio dos Cedros - 09 de março de 2021

GIOVANA FERRARI FLORIANI - Escrevente Temporária





**ESTADO DE SANTA CATARINA**  
**PREFEITURA MUNICIPAL DE RIO DOS CEDROS**  
**DIRETORIA DOS SERVIÇOS DA TRIBUTAÇÃO**

**ALVARÁ DE LOCALIZAÇÃO E FUNCIONAMENTO**  
**62/2021**

Concedido a:

**166553 - JUARPO COMERCIO ATACADISTA EIRELI EPP**

26.982.741/0001-09

Endereço:

RUA 7 DE SETEMBRO, 28 SALA 01

Bairro: DIVINEIA

Atividade Principal:

003.001.016 - COMERCIO ATACADISTA DE PRODUTOS ALIMENTÍCIOS EM GERAL. CNAE-46.39-7-01

Demais Atividades:

003.010.031 - COMERCIO ATACADISTA DE CARNES BOVINA E SUÍNA E DERIVADOS. CNAE 46.34-6-01

Está devidamente registrada na repartição competente, de conformidade com a Lei Complementar 027/2002 - CTM.

Data Início Atividade  
**30/01/2017**

Ano Exercício  
**2021**

Inscrição Municipal  
**3068**

Rio dos Cedros, 24 de fevereiro de 2021

**ESTE DOCUMENTO NÃO DISPENSA OS DEMAIS ALVARÁS: SANITÁRIO, BOMBEIROS,  
POLICIAL E O DE CONFORMIDADE AMBIENTAL**

**MANTER EM LOCAL VISÍVEL AO PÚBLICO**

**VÁLIDO ATÉ 28 de fevereiro de 2022**

CONTROLE:









ESTADO DE SANTA CATARINA  
SECRETARIA DE ESTADO DA AGRICULTURA, DA PESCA E DO DESENVOLVIMENTO RURAL  
COMPANHIA INTEGRADA DE DESENVOLVIMENTO AGRÍCOLA DE SANTA CATARINA  
DIRETORIA DE DEFESA AGROPECUÁRIA  
DEPARTAMENTO ESTADUAL DE INSPEÇÃO DE PRODUTOS ORIGEM ANIMAL - DEINP



SECRETARIA DE ESTADO DA  
AGRICULTURA, DA PESCA E  
DO DESENVOLVIMENTO RURAL

## TÍTULO DE REGISTRO DO S.I.E

FRIGORÍFICO MENESTRINA LTDA, CLASSIFICADO COMO ABATEDOURO FRIGORÍFICO INSCRITO NO CNPJ: 04.577.916/0001-60 LOCALIZADO À 1º DE MAIO, 1400, CRUZEIRO MUNICÍPIO DE RIO DOS CEDROS NO ESTADO DE SANTA CATARINA, ENCONTRA-SE REGISTRADO NESTA COMPANHIA INTEGRADA DE DESENVOLVIMENTO AGRÍCOLA DE SANTA CATARINA - CIDASC, JUNTO AO DEPARTAMENTO ESTADUAL DE INSPEÇÃO DE PRODUTOS DE ORIGEM ANIMAL - DEINP, RESPONSÁVEL PELA FISCALIZAÇÃO E REGISTRO NO SERVIÇO DE INSPEÇÃO ESTADUAL - S.I.E.

ESTE ESTABELECIMENTO FICA REGISTRADO NA CIDASC/DEINP SOB O SIE Nº 233.

O TÍTULO DE REGISTRO FICA SUJEITO AOS TERMOS DA LEI N.º 7.889/89, DA LEI ESTADUAL Nº 8.534/92 E REGULAMENTADA PELO DECRETO Nº 3.748/93 E DEMAIS LEGISLAÇÕES VIGENTES.

FLORIANÓPOLIS (SC), 26 DE JANEIRO DE 2021.

LUCIANE DE CÁSSIA SURDI  
PRESIDENTE

PRISCILA BELLEZA MACIEL  
DIRETORA DE DEFESA AGROPECUÁRIA

JADER NONES  
GESTOR DE DEPARTAMENTO ESTADUAL DE INSPEÇÃO







**PREFEITURA MUNICIPAL DE RIO DOS CEDROS**  
**SECRETARIA MUNICIPAL DE SAUDE**  
**SERVIÇO DE VIGILANCIA A SAUDE**  
**VIGILANCIA SANITARIA**

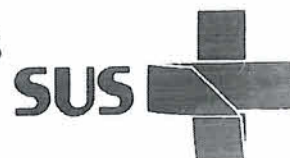

Av. Tiradentes, 349 - Centro - Rio dos Cedros - SC - Cep 89121-000  
Fone: (47) 3386 -1050 Ramal 2504

**Licença Sanitaria para Transporte de Alimentos, Medicamentos ou  
Produtos de Interesse da Saude**

Série:  
**A**

Licença:  
**13 / 2020**

Válido Até:  
**30/04/2021**

Nome Pessoa Fisica ou Juridica

**JUARPO COMERCIO ATACADISTA EIRELI - EPP**

CNPJ/CPF:

**26.982.741/0001-09**

Denominação Comercial - Nome Fantasia do Estabelecimento

**JUARPO COMERCIO ATACADISTA EIRELI - EPP**

Endereço - Logradouro (Rua, Avenida, Praça)

**SETE DE SETEMBRO**

Número

**28**

Bairro

**DIVINEIA**

Telefone

Veículo

**M.BENZ ACCELO**

Placa

**QIQ8962**

Renavam

**1112865397**

Proprietario/Responsavel Legal (Transportador, conforme Renavam)

**JUARPO COMERCIO ATACADISTA EIRELI - EPP**

Especificação

**TRANSPORTE DE GÊNEROS ALIMENTÍCIOS (CARNE) EM BAÚ REFRIGERADO**

O VEICULO ACIMA AUTORIZADO A FUNCIONAR, CONFORME OS ARTS. 12, 25 CAPUT DA LEI ESTADUAL 6.320/83; C/C ARTS 23, 24 DO DECRETO ESTADUAL Nº 24.622/84; C/C ART. 169 CAPUT I, II, III, IV, V, VI, VII, VIII, §§ 1º, 2º, 3º DO DECRETO ESTADUAL 31.455/87.

Local e Data:

**Rio dos Cedros - SC, 23/04/2020**

Concedido Pela Vigilância Sanitaria do Municipio de RIO DOS CEDROS - SC

Autoridade de Saude:

**MIRIA ELIETE SCHMID FLORIAN**  
SECRETARIA DE SAUDE

**MANTER ESTA LICENÇA NO VEICULO EM LOCAL VISIVEL AO PUBLICO**

Av. Tiradentes, 349 - Centro - Rio dos Cedros - SC - Cep 89121-000  
Fone: (47) 3386 -1050 Ramal 2504

**Estado de Santa Catarina**

Escritania de Paz do município de Rio dos Cedros

Município de Rio dos Cedros, Comarca de Timbó

ANA LUIZA PEDROSA DA NÓBREGA - Escrivã de Paz

Dr. Jorge Lacerda, 719, Sala térrea, Edifício Villa di Trento, Centro, Rio dos Cedros - SC, 89121-000 - (47) 3388-0439 - cartoriofdc@yahoo.com.br



Autenticação: Autentico a presente cópia fotostática por ser uma reprodução fiel do documento que me foi apresentado com a qual conferi e dou fé.

Emolumentos: 1 Autenticação = R\$ 4,02 | 1 Selo de Fiscalização Pago (GBS06718-63YR) = R\$ 2,82 | Total = R\$ 6,84 | Recibo Nº: 122467

Selo Digital de Fiscalização GBS06718-63YR  
Confira os dados do ato em <http://selo.tjsc.jus.br/>  
Dou fé, Rio dos Cedros - 09 de março de 2021



GIOVANA FERRARI FLORIANI - Escrevente Temporária



PREFEITURA MUNICIPAL DE RIO DOS CEDROS  
SECRETARIA MUNICIPAL DE SAÚDE  
SERVIÇO DE VIGILÂNCIA À SAÚDE  
VIGILÂNCIA SANITÁRIA



Av. Tiradentes, 349 - Centro - Rio dos Cedros - SC - Cep 89121-000  
Fone: (47) 3386 -1050 Ramal 2504

**ALVARÁ SANITÁRIO MUNICIPAL**

**Número: 38 / 2020**

Tipo de Estabelecimento:

Nome Pessoa Física ou Jurídica:

JUARPO COMERCIO ATACADISTA EIRELI - EPP

CNPJ/CPF:

26.982.741/0001-09

Denominação Comercial - Nome Fantasia do Estabelecimento:

Endereço - Logradouro (Rua, Avenida, Praça)  
SETE DE SETEMBRO

Número: 28

Bairro:

DIVINEIA

Telefone:

Proprietário/Responsável Pela Empresa:

POLIANA MENESTRINA

Responsável Técnico:

/

Ramo de Atividade:

Comércio atacadista de produtos alimentícios em geral

Prazo de Validade:

30/04/2021

Local e Data:

Rio dos Cedros, 23/04/2020

OBSERVAÇÕES:

Autoridade de Saúde:

MIRIA ELIETE SCHMID FLORIANI  
SECRETARIA DE SAÚDE

**Manter em local visível ao público.**



**Estado de Santa Catarina**  
Escritania de Paz do município de Rio dos Cedros  
Município de Rio dos Cedros, Comarca de Timbó  
ANA LUIZA PEDROSA DA NÓBREGA - Escrivã de Paz  
Dr. Jorge Lacerda, 719, Sala térrea, Edifício Villa di Trento, Centro, Rio dos  
Cedros - SC, 89121-000 - (47) 3396-0436 - cartorlordc@yahoo.com.br

Autenticação: Autentico a presente cópia fotostática por ser uma  
reprodução fiel do documento que me foi apresentado com a qual conferi  
e dou fé.

Emolumentos: 1 Autenticação = R\$ 4,02 | 1 Seio de Fiscalização Pago  
(GBS06716-6146) = R\$ 2,82 | Total = R\$ 6,84 | Recibo N°: 122467

Seio Digital de Fiscalização GBS06716-6146  
Confira os dados do ato em <http://seio.tjsc.jus.br/>  
Dou fé, Rio dos Cedros - 09 de março de 2021

GIOVANA FERRARI FLORIANI - Escrivente Temporária







À PREFEITURA MUNICIPAL DE JOINVILLE/SC  
PREGÃO ELETRÔNICO Nº 043/2021

**ENDEREÇO DA AMOSTRAS: RUA MORRO DO OURO Nº 142 – Bairro Bucarein –  
Joinville/SC, entre 08:00 e 12:00 horas – até dia 09/03/21**

### RELAÇÃO DE AMOSTRAS

RAZÃO SOCIAL: JLF DISTRIBUIDORA DE ALIMENTOS EIRELI  
CNPJ: 33.924.940/0001-26  
E-MAIL: JLF.ALIMENTOS@GMAIL.COM / pedidos.jlf@gmail.com  
ENDEREÇO COMPLETO: RUA ALEXANDRE GUGELMIM Nº 139 – VILA JULIANA – PIRAQUARA/PR  
REPRESENTANTE: LOURIVAL FERREIRA  
TELEFONE: (41) 3598-9962

ITEM	MATERIAL	UND	MARCA
5	<b>CARNE SUINA EM CUBOS CONGELADOS - PERNIL</b> Características Técnicas: Carne suína de pernil congelada, sem pele, sem osso, sem nervos e sem cartilagem. Deve ser em cubos uniformes com pesagem de 15 a 25g por cubo. Deve apresentar coloração rosada, aparência firme e odor característico e agradável. Será admitido até 5% de gordura aparente do peso líquido do produto. O produto não poderá apresentar sinais de descongelamento (cristais de gelo). O produto não poderá apresentar mais do que 5% de líquido após o descongelamento. Não poderá conter glúten, nem aditivos e coadjuvantes de tecnologia/elaboração. Embalagem: Deve estar intacta, acondicionada em pacotes de polipropileno reforçado, bem vedado, contendo peso líquido de 1kg. <b>COTA 75%</b>	KG	FRIGOMEAT
6	<b>CARNE SUINA EM CUBOS CONGELADOS - PERNIL</b> Características Técnicas: Carne suína de pernil congelada, sem pele, sem osso, sem nervos e sem cartilagem. Deve ser em cubos uniformes com pesagem de 15 a 25g por cubo. Deve apresentar coloração rosada, aparência firme e odor característico e agradável. Será admitido até 5% de gordura aparente do peso líquido do produto. O produto não poderá apresentar sinais de descongelamento (cristais de gelo). O produto não poderá apresentar mais do que 5% de líquido após o descongelamento. Não poderá conter glúten, nem aditivos e coadjuvantes de tecnologia/elaboração. Embalagem: Deve estar intacta, acondicionada em pacotes de polipropileno reforçado, bem vedado, contendo peso líquido de 1kg. <b>COTA 25%</b>	KG	FRIGOMEAT

A empresa JLF DISTRIBUIDORA DE ALIMENTOS EIRELI, vem através deste, enviar amostras dos itens acima citados juntamente com os documentos solicitados em edital, referente ao Pregão Eletrônico nº 043/2021, para vossa apreciação.

- **DOCUMENTOS JUNTO COM AS AMOSTRAS:**
- RELAÇÃO DE AMOSTRAS;
- VIGILÂNCIA SANITÁRIA EMPRESA JLF;
- SISBI DA EMPRESA G&G – REFERENTE AO ITENS Nº 5 e 6

Data: 04 / 03 / 2021

Nome/documento: Maria Schmidt

ASSINATURA: [Assinatura]

33.924.940/0001-26

JLF DISTRIBUIDORA DE ALIMENTOS EIRELI

R. ALEXANDRE GUGELMIM Nº 139  
VILA JULIANA - CEP: 83306-090

PIRAQUARA - PR

DADOS DO REPRESENTANTE LEGAL DA EMPRESA:

[Assinatura]  
NOME: LOURIVAL FERREIRA  
CPF: 080.572.149-53  
RG: 892.415-5 SSP/PR

(02) duas vias de igual teor.

Rua Alexandre Gugelmin nº 139 – Vila Juliana – Piraquara/PR – CEP: 83.306-090  
CNPJ: 33.924.940/0001-26 – I.E.: 9081745-09 - TEL: (41) 3598-9962  
Jlf.alimentos@gmail.com – JLF DISTRIBUIDORA DE ALIMENTOS EIRELI

1305-1000000-000001  
1305-1000000-000001  
1305-1000000-000001  
1305-1000000-000001  
1305-1000000-000001

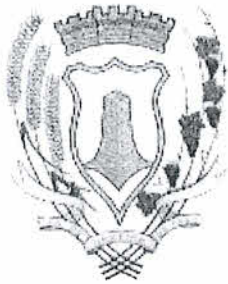

# MUNICIPIO DE PIRAQUARA

Estado do Paraná  
SECRETARIA MUNICIPAL DE SAÚDE  
DEPARTAMENTO DE VIGILÂNCIA EM SAÚDE

Rod. João Leopoldo Jacomel, 4675 - Vila da Cidadania - Jd. Primavera - Piraquara/PR  
Fone (41) 3590-3765

# LICENÇA SANITÁRIA

## Nº Doc:47/2020

**RAZÃO SOCIAL:**

J L F DISTRIBUIDORA DE ALIMENTOS EIRELI

**Insc. Municipal**

29527

**NOME FANTASIA:**

J L F DISTRIBUIDORA DE ALIMENTOS

CNPJ/CPF: 33.924.940/0001-26

INÍCIO DE ATIVIDADE: 04/07/2019

ENDEREÇO: RUA - ALEXANDRE GUGELMIN, 139

CEP.: 83306-090

BAIRRO: VL JULIANA

**ATIVIDADES**

46.91-5-00 - Comércio atacadista de mercadorias em geral, com predominância de produtos alimentícios

46.34-6-01 - Comércio atacadista de carnes bovinas e suínas e derivados

46.34-6-02 - Comércio atacadista de aves abatidas e derivados

47.24-5-00 - Comércio varejista de hortifrutigranjeiros

-9529105-4617600-4631100-4634603-4649404-4649408-4721102-4754701-4761003-5211799-8650

**OBSERVAÇÕES**

ESTÁ LICENÇA PODERÁ SER REVOGADA PROVISÓRIAMENTE OU DEFINITIVAMENTE DE ACORDO COM A DETERMINAÇÃO DA AUTORIDADE SANITÁRIA LOCAL.

LICENCIADO NA DATA: 16/03/2020

DATA DE VALIDADE: 31/03/2021.

**Vigilância Sanitária**

LUANA C. L. HILDEBRANDO NEME  
Fiscal VISA - Decreto Nº 123/2013  
Matrícula nº 7009-2

**Técnico Responsável**

Rosalinda Ap. dos Santos Pontes  
Aux. de Vigilância em Saúde  
COREN-PR 10470228  
Vigilância Sanitária

## MANTER EM LOCAL VISÍVEL AO PÚBLICO

ARTIGO 166 - LEI Nº. 13.331, DE 23 DE NOVEMBRO DE 2001 - CÓDIGO DE SAÚDE DO PARANÁ.

"EXPLORAÇÃO SEXUAL E TRÁFICO DE CRIANÇAS E ADOLESCENTES SÃO CRIMES:  
DENUNCIA JÁ" - DISQUE 100.



**CARTÓRIO** Autenticação Digital Código: 135811708201812673656-1  
Data: 17/08/2020 09:22:12  
Valor Total do Ato: R\$ 4,56  
Selo Digital Tipo Normal C: AKI61009-NXZ1;



**Cartório Azevêdo Bastos**  
Av. Presidente Epitácio Pessoa - 1145  
Bairro dos Estados, João Pessoa - PB  
(83) 3244-5404 - cartorio@azevedobastos.not.br  
<https://azevedobastos.not.br>

Bel. Váber Azevedo de Miranda Cavalcanti  
Titular

TJPB



Documento Autenticado Digitalmente de acordo com os artigos 1º, 3º e 7º inc. V 8º, 41 e 52 da Lei Federal 8.935/1994 e Art. 6 Inc. XII da Lei Estadual 8.721/2008 autenticado a presente imagem digitalizada, reprodução fiel do documento apresentado e conferido neste ato. O referido é verdade. Dou fé. <https://sevedobastos.not.br/documento/135811708201812673656> Confira os dados do ato em: <https://sevedobastos.not.br/documento/135811708201812673656>





**REPÚBLICA FEDERATIVA DO BRASIL  
ESTADO DA PARAÍBA  
CARTÓRIO AZEVEDO BASTOS  
FUNDADO EM 1888**

**PRIMEIRO REGISTRO CIVIL DE NASCIMENTO E ÓBITOS E PRIVATIVO DE CASAMENTOS, INTERDIÇÕES E TUTELAS DA COMARCA DE  
JOÃO PESSOA**

Av. Epitácio Pessoa, 1145 Bairro dos Estados 58030-00, João Pessoa PB  
Tel.: (83) 3244-5404 / Fax: (83) 3244-5484  
<http://www.azevedobastos.not.br>  
E-mail: [cartorio@azevedobastos.not.br](mailto:cartorio@azevedobastos.not.br)



### DECLARAÇÃO DE SERVIÇO DE AUTENTICAÇÃO DIGITAL

O Bel. Válber Azevêdo de Miranda Cavalcanti, Oficial do Primeiro Registro Civil de Nascimentos e Óbitos e Privativo de Casamentos, Interdições e Tutelas com atribuição de autenticar e reconhecer firmas da Comarca de João Pessoa Capital do Estado da Paraíba, em virtude de Lei, etc...

DECLARA para os devidos fins de direito que, o documento em anexo identificado individualmente em cada Código de Autenticação Digital<sup>1</sup> ou na referida sequência, foi autenticado de acordo com as Legislações e normas vigentes<sup>2</sup>.

DECLARO ainda que, para garantir transparência e segurança jurídica de todos os atos oriundos da atividade Notarial e Registral no Estado da Paraíba, foi instituído pela Lei Nº 10.132, de 06 de novembro de 2013, a aplicação obrigatória de um Selo Digital de Fiscalização Extrajudicial em todos os atos de notas e registro, composto de um código único (por exemplo: Selo Digital: ABC12345-X1X2) e dessa forma, cada autenticação processada pela nossa Serventia pode ser verificada e confirmada tantas vezes quanto for necessário através do site do Tribunal de Justiça do Estado da Paraíba, endereço <https://corregedoria.tjpb.jus.br/selo-digital/>

A autenticação digital do documento faz prova de que, na data e hora em que ela foi realizada, a empresa JLF DISTRIBUIDORA DE ALIMENTOS EIRELI tinha posse de um documento com as mesmas características que foram reproduzidas na cópia autenticada, sendo da empresa JLF DISTRIBUIDORA DE ALIMENTOS EIRELI a responsabilidade, única e exclusiva, pela idoneidade do documento apresentado a este Cartório.

Esta DECLARAÇÃO foi emitida em **17/08/2020 11:34:01 (hora local)** através do sistema de autenticação digital do Cartório Azevedo Bastos, de acordo com o Art. 1º, 10º e seus §§ 1º e 2º da MP 2200/2001, como também, o documento eletrônico autenticado contendo o Certificado Digital do titular do Cartório Azevedo Bastos, poderá ser solicitado diretamente a empresa JLF DISTRIBUIDORA DE ALIMENTOS EIRELI ou ao Cartório pelo endereço de e-mail [autentica@azevedobastos.not.br](mailto:autentica@azevedobastos.not.br)

Para informações mais detalhadas deste ato, acesse o site <https://autdigital.azevedobastos.not.br> e informe o *Código de Consulta desta Declaração*.

A consulta desta Declaração estará disponível em nosso site.

<sup>1</sup>**Código de Autenticação Digital:** 135811708201812673656-1  
<sup>2</sup>**Legislações Vigentes:** Lei Federal nº 8.935/94, Lei Federal nº 10.406/2002, Medida Provisória nº 2200/2001, Lei Federal nº 13.105/2015, Lei Estadual nº 8.721/2008, Lei Estadual nº 10.132/2013 e Provimento CGJ Nº 003/2014.

O referido é verdade, dou fé.

#### CHAVE DIGITAL

00005b1d734fd94f057f2d69fe6bc05b79d48415723855235acdfc5856ce43e4c7a8a241bcc3f6742f3a62ffab9f7824de0f6e9d25ea1d17fc9747f436e3978117cdc17fa822afc77008dd9ba74b6af



Presidência da República  
Casa Civil  
Medida Provisória Nº 2.200-2,  
de 24 de agosto de 2001.







**GERÊNCIA DE INSPEÇÃO DE PRODUTOS DE ORIGEM ANIMAL - GIPOA**

**CERTIFICADO DE REGISTRO SIP/POA Nº 0530 EC**

**IDENTIFICAÇÃO DO ESTABELECIMENTO**

RAZÃO SOCIAL: **G E G BRASIL FOODS - FRIGORÍFICO S/A**  
CNPJ/CPF: **27.606.589/0001-22**  
Endereço: **RUA PASTOR CARLOS FRANK, 521**  
Bairro: **BOQUEIRÃO**  
CEP: **81730340**  
Município: **CURITIBA**  
UF: **PR**  
SISBI: **Possui**  
Classificação: **ENTREPOSTO DE CARNES E DERIVADOS**

Nos termos da Lei Estadual **10.799/1994**, regulamentada pelo decreto 3005/2000, o **Serviço de Inspeção do Paraná/Produtos de Origem Animal - SIP/POA**, registra o estabelecimento acima identificado, estando o mesmo, liberado para produzir conforme a relação de produtos registrados. Este documento somente terá validade enquanto se mantiverem os dados supra citados e forem cumpridas as normas técnicas e higiênicas sanitárias vigentes.

**Responsável(is) Técnico(s):**

Nome: **SANDRO EDUARDO CRESPIM**  
Conselho de classe: **CRMV**  
Registro no Conselho: **PR3178**

Documento assinado eletronicamente de acordo com a Lei 12.682 de 09 de junho de 2012, e Decreto Estadual 9809/2016.

Curitiba, 06 de Fevereiro de 2020.

Inserido ao protocolo 16.335.706-2 por: Sandra Mara de Camargo em: 06/02/2020 14:50. Nos termos do art. 18 do Decreto Estadual 5389/2016. Assinado por: Mariza Koloda em 06/02/2020 15:44. Para mais informações acesse: <https://www.eprotocolo.pr.gov.br/spiweb/validarAssinatura.do> e informe o código: 9f4b0ef4552fa765d619da96957dd883

