

**SETORIZAÇÃO - SETOR A  
SEM ESCALA**

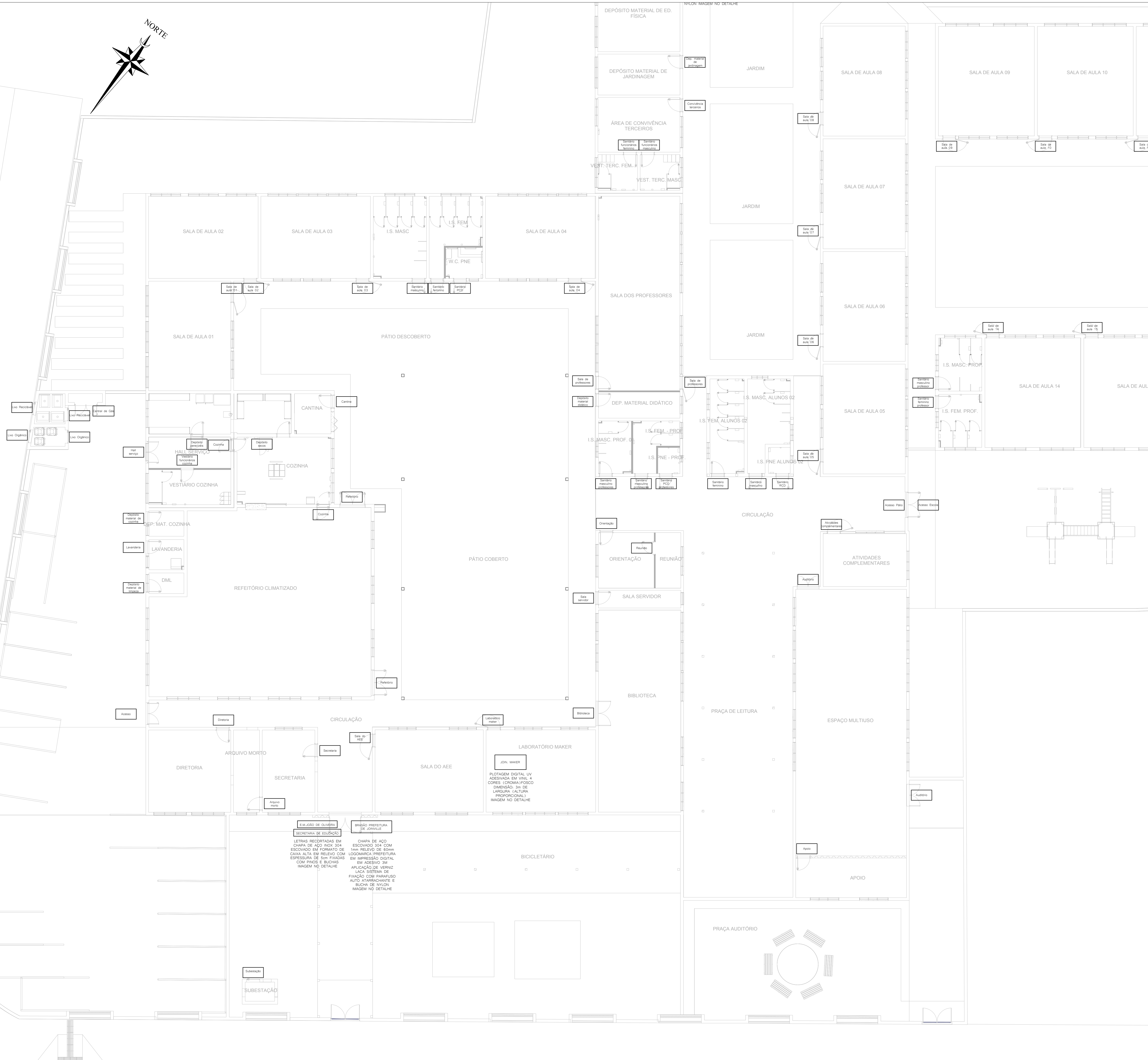

**PLANTA BAIXA - SETOR A  
ESCALA 1:100**

QUADRO DE REVISÕES			
REVISÃO	DESCRIÇÃO	DATA	DESENHO
01	DEFINIÇÃO GERAL	20/05/2020	
02	REVISÃO DE DETALHES	20/05/2020	
03	REVISÃO DE MATERIAIS	20/05/2020	

APROVAÇÕES	PROPRIETÁRIO	MUNICÍPIO DE JOINVILLE RUA AGULHAS NEGRAS, Nº 1587, BAIRRO FATIMA	RESPONSÁVEL TÉCNICO	GUILHERME SILVEIRA DE OLIVEIRA CREA/RG: 134952-9
	PROJETISTA	MUNICÍPIO DE JOINVILLE	EQUIPE TÉCNICA DA EMPRESA	GUILHERME SILVEIRA DE OLIVEIRA CREA/RG: 134952-9

PROFESSOR	MUNICÍPIO DE JOINVILLE		INSCRIÇÃO MOBILIAR	13.11.41.86.968
EDIFICIÁRIO	E.M. JOÃO DE OLIVEIRA		PROFESSOR	
ENDEREÇO	RUA AGULHAS NEGRAS, Nº 1587, BAIRRO FATIMA			
PROJETO	COMUNICAÇÃO VISUAL	ARQUIVO	PROJETO DE PLANO	2011/0020
CONTROLE	PLANTA BAIXA TERREO	TIPO	EXECUTIVO	FOLHA
		TÍTULO	INDICADA	<b>COM01/03</b>

Engeplant - Comunicação Visual Ltda | CREA Nº 133388-9 | CNPJ 23.052.967/0001-20  
 Rua Cristiano Nunes Pires, Nº 110 | CEP 88019-120 - Florianópolis - Fone: (48) 9999-3345 | E-mail: guilherme@engeplant.com.br



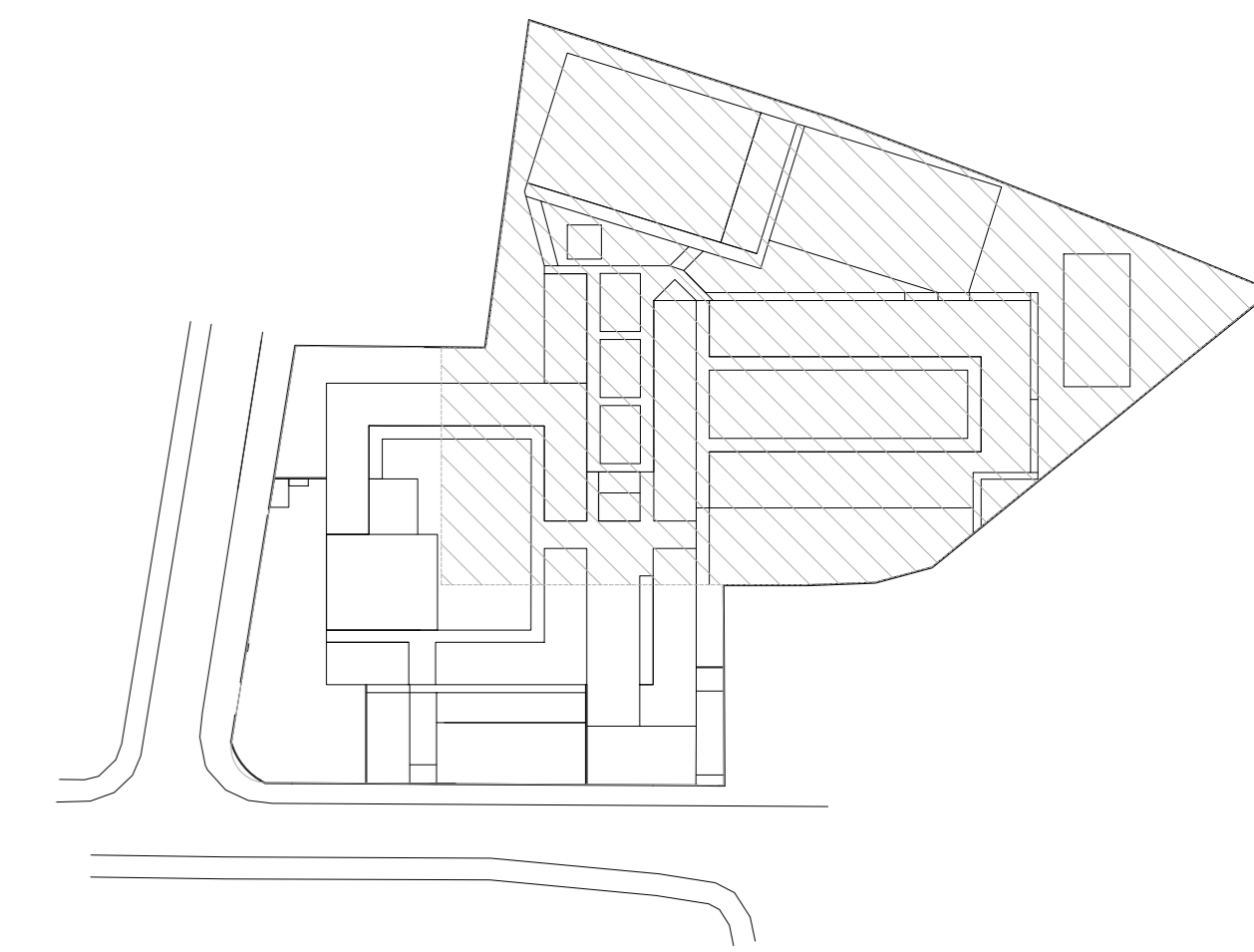

SETORIZAÇÃO - SETOR A SEM ESCALA

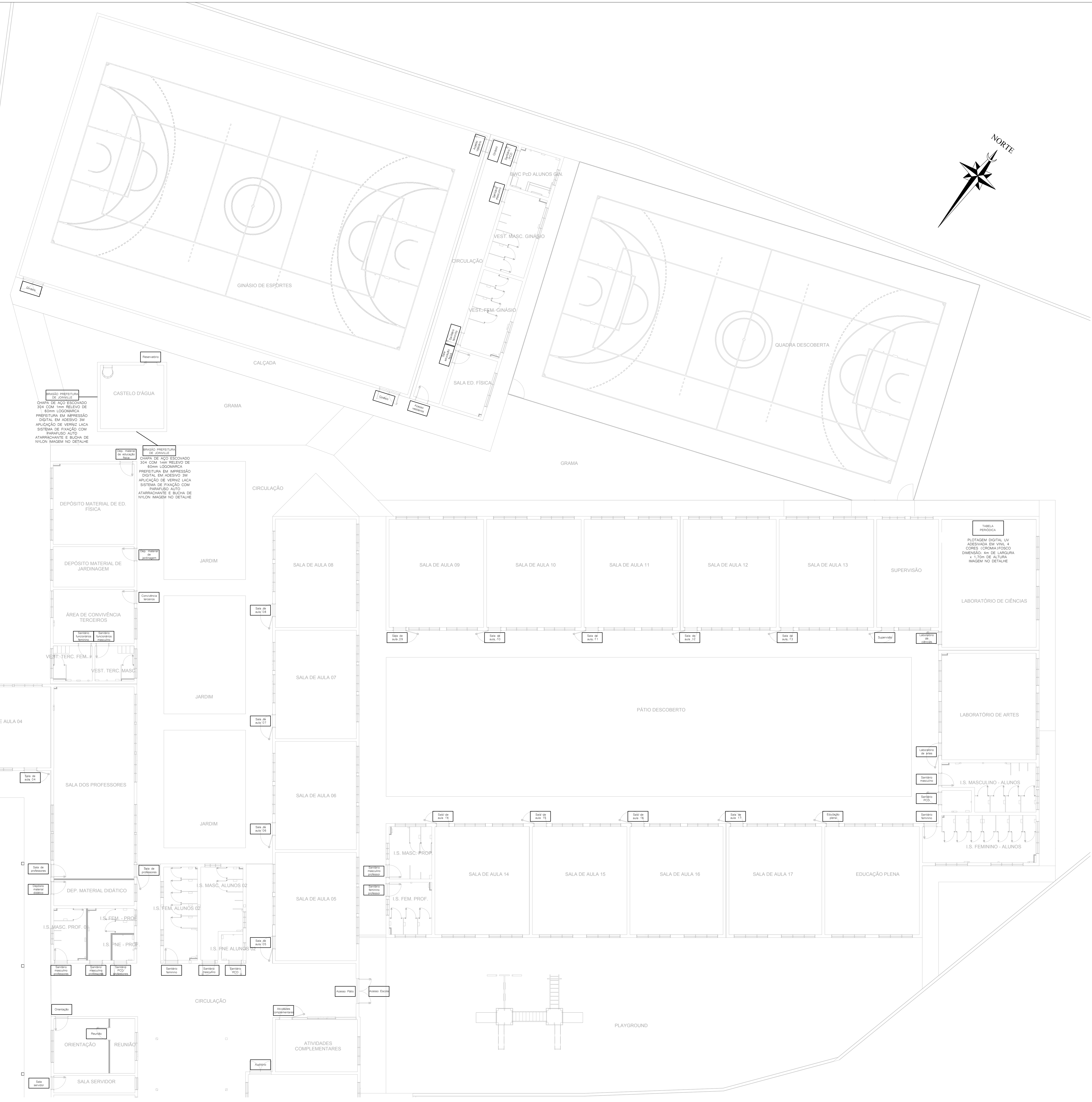

BRISA PREFABRICA DE JONVILLE  
 CHAPA DE AÇO ESCOVADO 304 COM 1MM RELEVO DE 60MM LOGOMARCA  
 PREFABRICA EM IMPRESSÃO DIGITAL EM ACESSO 3M APLICAÇÃO DE VERVAZ LACA SISTEMA DE FIXAÇÃO COM PARAFUSO AUTO ATARRACHANTE E BUCHA DE NYLON IMAGEM NO DETALHE

BRISA PREFABRICA DE JONVILLE  
 CHAPA DE AÇO ESCOVADO 304 COM 1MM RELEVO DE 60MM LOGOMARCA  
 PREFABRICA EM IMPRESSÃO DIGITAL EM ACESSO 3M APLICAÇÃO DE VERVAZ LACA SISTEMA DE FIXAÇÃO COM PARAFUSO AUTO ATARRACHANTE E BUCHA DE NYLON IMAGEM NO DETALHE

TABELA RESIDUAL  
 PLANTAGEM DIGITAL UV ADESIVADA EM VINIL 4 CORES (CORAM) FOSCO DIMENSÃO: 4m DE LARGURA + 1,70m DE ALTURA IMAGEM NO DETALHE

PLANTA BAIXA - SETOR B ESCALA 1:100

QUANTIDADE	REVISÃO	DESCRIÇÃO	DATA	DESENHO
01	01	REVISÃO INICIAL	20/05/20	ENGEPLANTI
02	02	REVISÃO DE ACÓRDEO COM O PROJETO	20/05/20	ENGEPLANTI
03	03	REVISÃO DE ACÓRDEO COM O PROJETO	20/05/20	ENGEPLANTI

PROPRIETÁRIO	MUNICÍPIO DE JOINVILLE RUA AGULHAS NEGRAS, Nº 1587, BAIRRO FATIMA	RESPONSÁVEL TÉCNICO	GUILHERME SILVEIRA DE OLIVEIRA CREA/RG: 134959-9
PROJETISTA	ENGEPLANTI PROJETOS E SUPERVISÃO RUA AGULHAS NEGRAS, Nº 1587, BAIRRO FATIMA	EQUIPE TÉCNICA DA EMPRESA	GUILHERME SILVEIRA DE OLIVEIRA CREA/RG: 134959-9
OPERAÇÃO	E.M. JOÃO DE OLIVEIRA	INSCRIÇÃO MOBILIAR	13.11.41.86.968
PROJETO	COMUNICAÇÃO VISUAL	ARQUIVO	20/11/2020
CONTEÚDO	PLANTA BAIXA TERREO	TIPO DE PROJETO	EXECUTIVO
		TIPO DE TELA	INDICADA
			COM02/03

Engenheiro Consultor Ltda | CREA Nº 133388-9 | CNPJ 23.052.967/0001-20  
 Rua Cristóvão Nunes Pires, Nº 110 | CEP 88019-120 - Florianópolis - Fone: (48) 9999-3345 | E-mail: guilhermesilveira@engeplanti.com.br



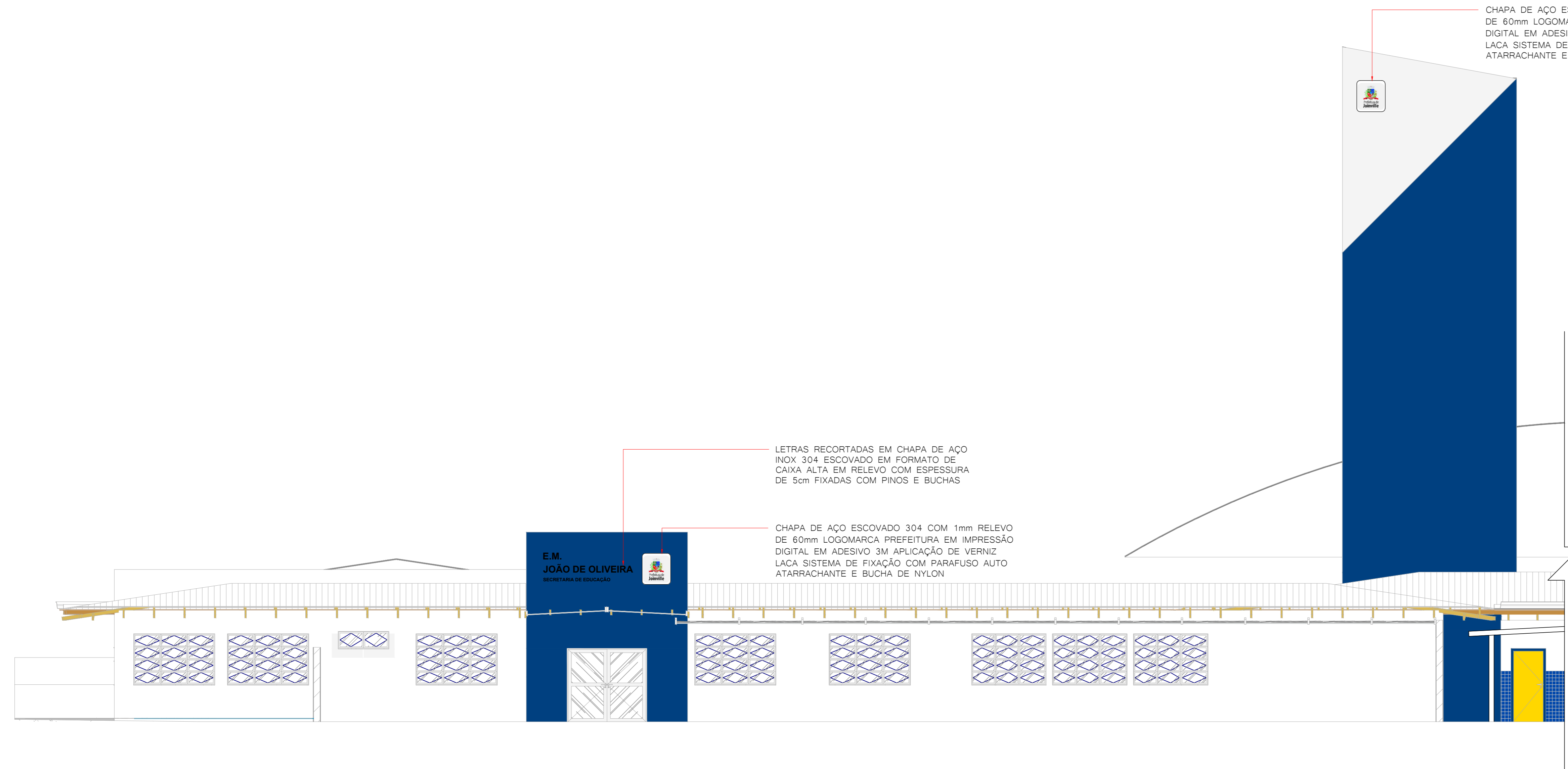

ELEVAÇÃO SUDESTE  
ESC: 1/75

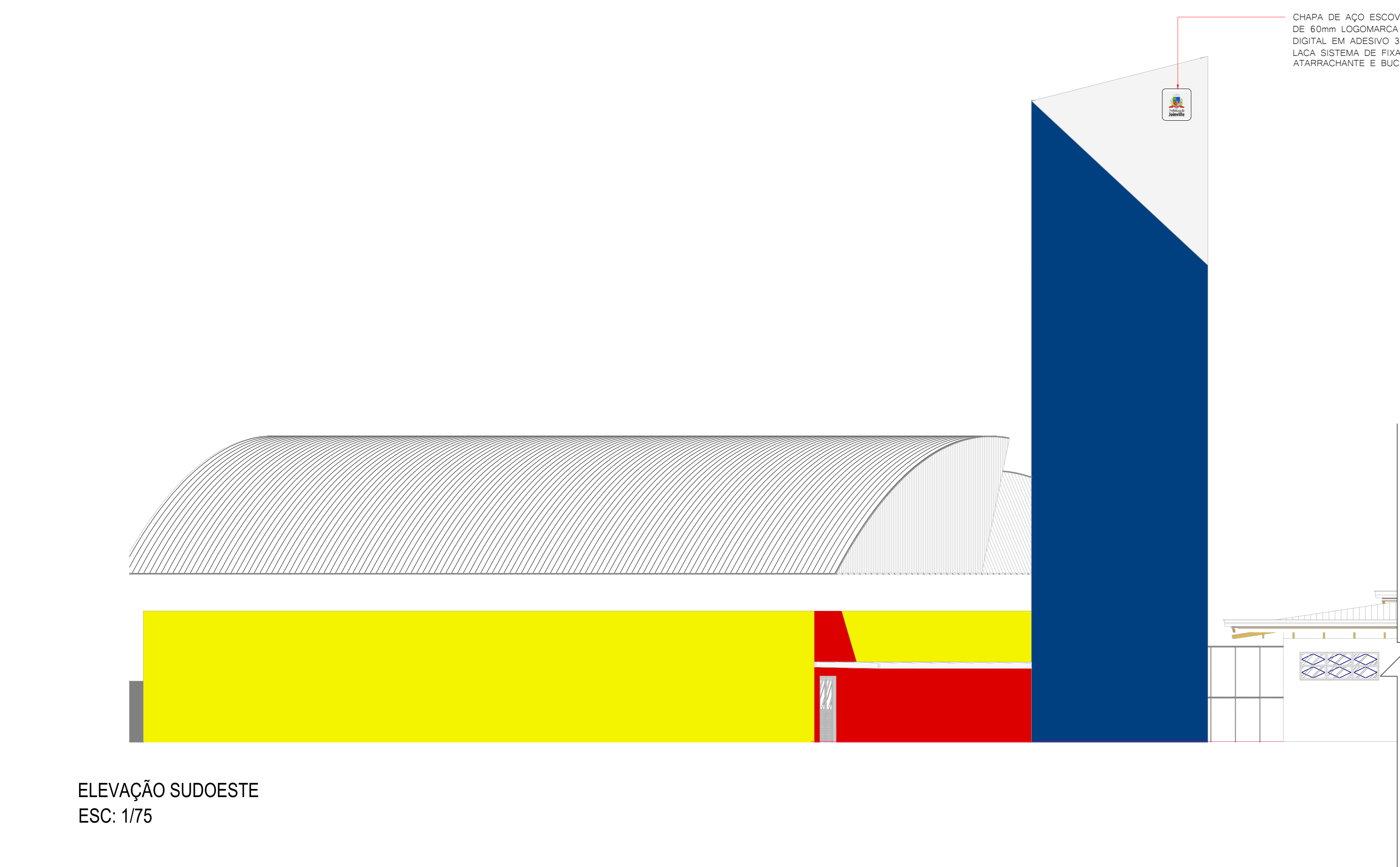

ELEVAÇÃO SUDOESTE  
ESC: 1/75



IMAGEM JOIN.MAKER  
SEM ESCALA

PLOTAGEM DIGITAL UV ADESIVADA EM VINIL 4 CORES (CROMIA)FOSCO DIMENSÃO: 3m DE LARGURA (ALTA PROPORCIONAL) - MAIORES INFORMAÇÕES EM MEMORIAL DESCRITIVO)

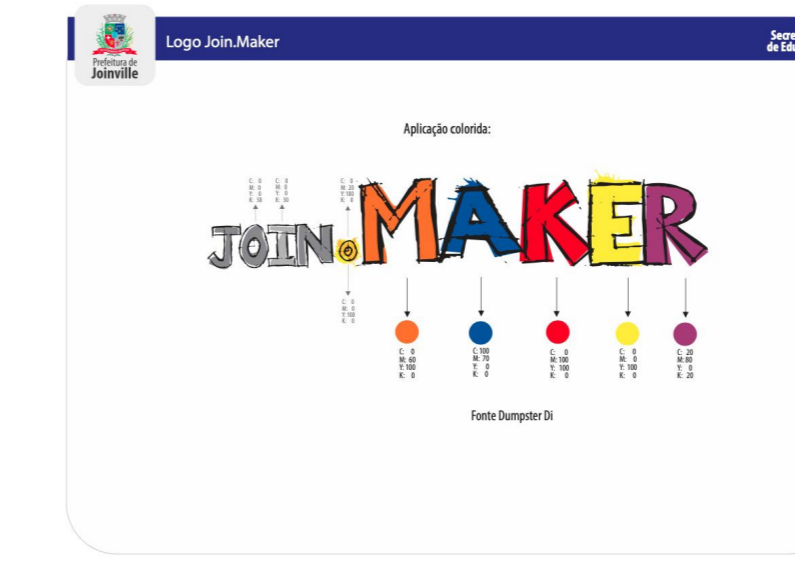

IMAGEM TABELA PERIÓDICA  
SEM ESCALA

PLOTAGEM DIGITAL UV ADESIVADA EM VINIL 4 CORES (CROMIA)FOSCO DIMENSÃO: 4m DE LARGURA x 1,70m DE ALTURA - MAIORES INFORMAÇÕES EM MEMORIAL DESCRITIVO)

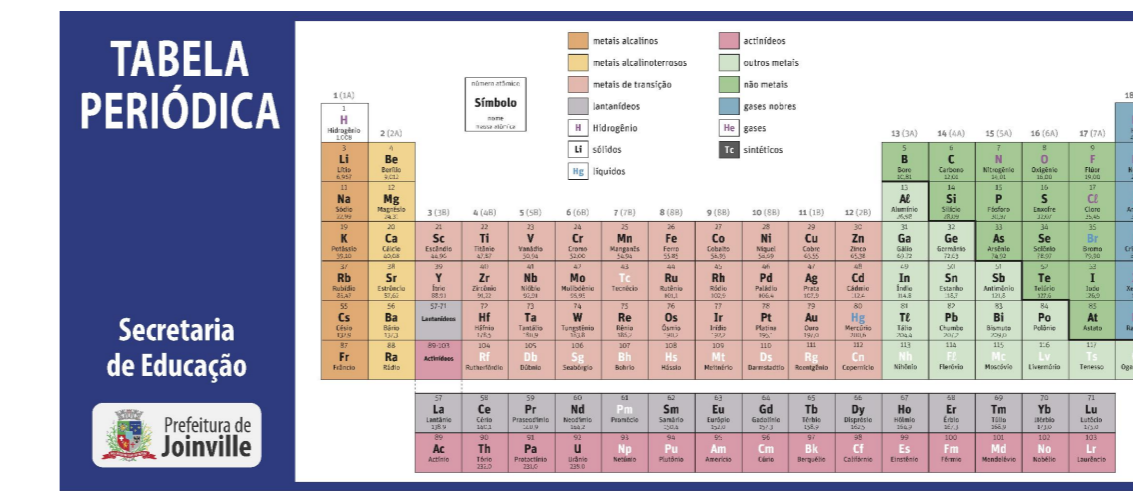

IMAGEM BRASÃO PREFEITURA JOINVILLE  
SEM ESCALA

LETRA CAIXA EM AÇO ESCOVADO 304 CHAPA 1mm RELEVO DE 60mm LOGOMARCA PREFEITURA EM IMPRESSÃO DIGITAL EM ADESIVO 3m APLICAÇÃO DE VERNIZ LACA SISTEMA DE FIXAÇÃO COM PARAFUSO AUTO ATARRACHANTE E BUCHA DE NYLON - MAIORES INFORMAÇÕES EM MEMORIAL DESCRITIVO)

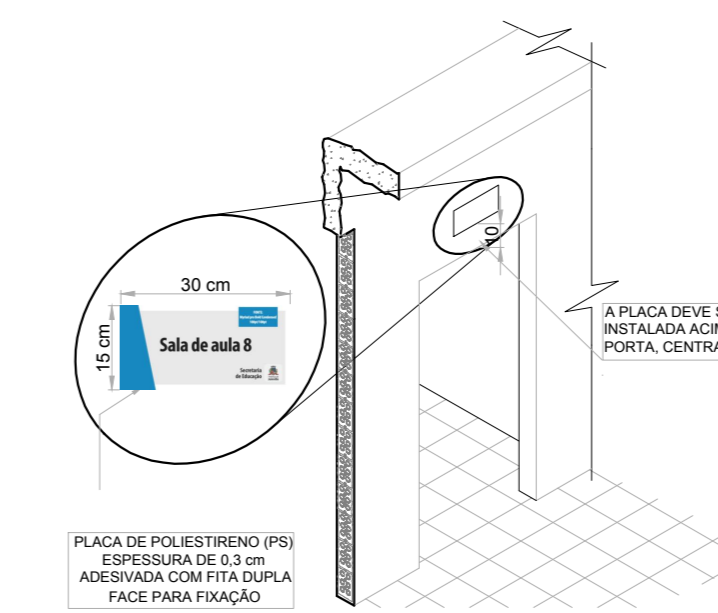

PLACA DE SINALIZAÇÃO INTERNA  
SEM ESCALA

QUADRO DE REVISÕES	REVISÃO	DESCRIÇÃO	DATA	DESENHO
REV	01	ELABORAÇÃO	08/12/2020	
REV	02	REVISÃO DE ACERTOS	08/12/2020	
REV	03	REVISÃO COM OBRAS PRÉVIO A OBRA	08/12/2020	
REV	04	REVISÃO COM OBRAS PRÉVIO A OBRA	08/12/2020	

<b>MUNICÍPIO DE JOINVILLE</b> RUA AGULHAS NEGRAS, Nº 1587, BAIRRO FATIMA		<b>GUILHERME SILVEIRA DE OLIVEIRA</b> CREA: 13899-P	
 <b>ENGEPLANTI</b> PROJETOS E SUPERVISÃO		 <b>Prefeitura de Joinville</b>	
PROPRIETÁRIO: MUNICÍPIO DE JOINVILLE		EQUIPE TÉCNICA DA EMPRESA: GUILHERME SILVEIRA DE OLIVEIRA (CREA: 13899-P)	
EDIFICAÇÃO: E.M. JOÃO DE OLIVEIRA		INSCRIÇÃO DEBILAR: 12.11.41.86.98	
ENDEREÇO: RUA AGULHAS NEGRAS, Nº 1587, BAIRRO FATIMA		DATA: 08/12/2020	
PROJETO: COMUNICAÇÃO VISUAL		ESCALA: EXECUTIVO	
CONTEÚDO: ELEVAÇÕES		TÍTULO: INDICADA	
Empresa Consultoria Ltda   CREA Nº 133388-0   CNPJ 23.002.967/0001-39 Rua Cristóvão Nunes Pires, Nº 110   CEP 88010-120 - Joinville/SC   Fone: (48) 3996-3345   E-mail: guilherme@engeplanti.com.br		<b>COM03/03</b>	