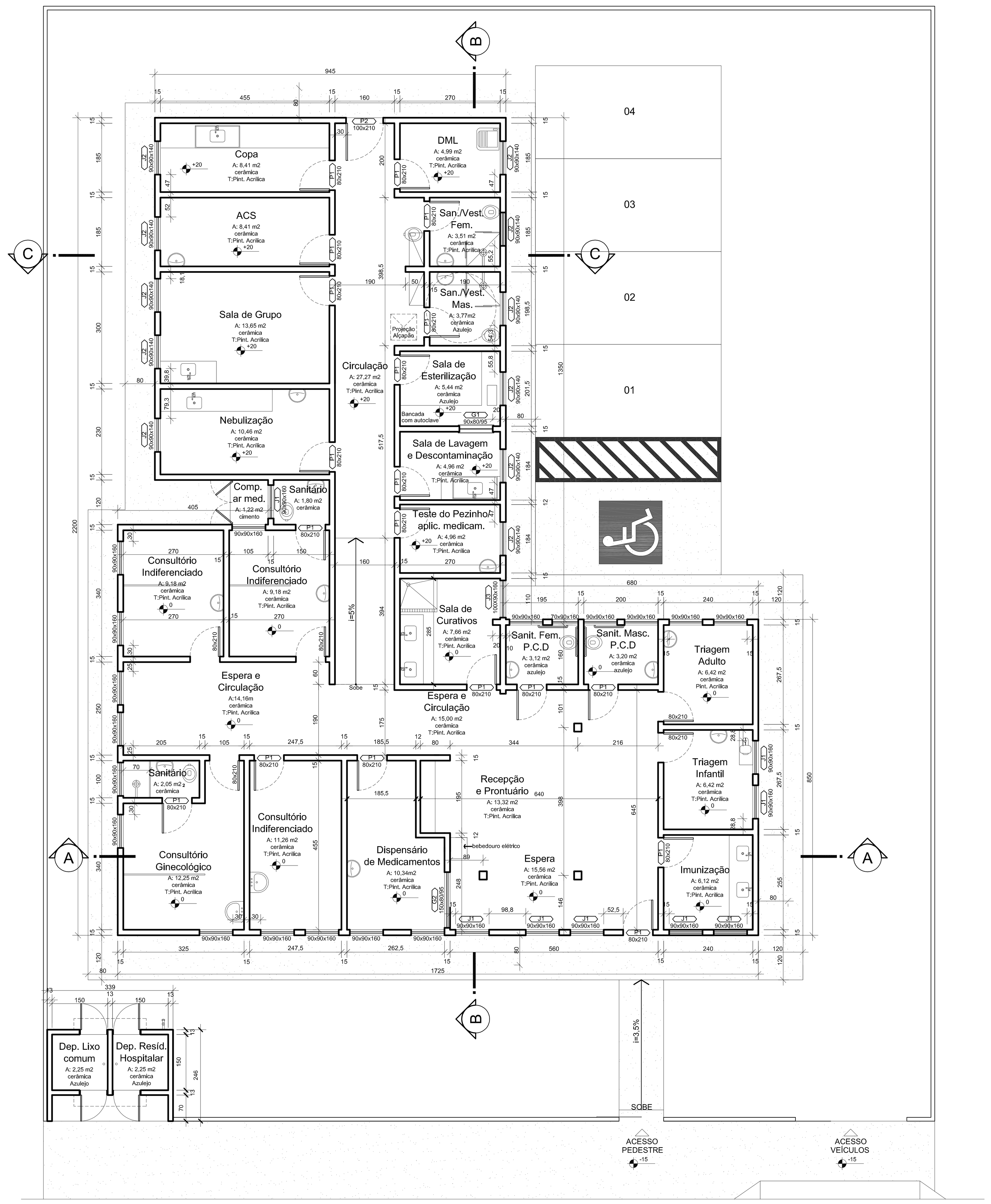

PLANTA BAIXA
Escala 1/75

TABELA DE ESQUADRIAS

PORTAS

Cod.	Largura	Altura	Peitoril	Tipo	Material	Ambiente	Qt.
P1	80	210	-	Abrir	Madeira	Circulação Funcionários, Consultório Indiferenciado, Aplicação de Medicação e Reidratação, Sala de Inalação, Recepção Roupa Suja, Sala de Recepção Material Sujo, Sala de preparo e Empacotamento, Sala da Autoclave, Ante Câmara e acesso.	19
P2	100	210	-	Abrir	Madeira	Acesso fundos	01
P3	116	138	-	Abrir - 2 Folhas	Alumínio	Compressor ar Medicinal	01

JANELAS

Cod.	Largura	Altura	Peitoril	Tipo	Material	Ambiente	Qt.
J1	90	90	160	4 Folhas Maxi-ar	Alumínio e vidro	Espera, Imunização, Triagem Infantil, Sanitário	08
J2	100	90	140	4 Folhas Maxi-ar	Alumínio e vidro	Sala de Lavagem e Descontaminação, Sala de Esterilização, Sanit./Vest. Fem, Sanit./Vest. Masc, DML, Copa, ACS, Sala de Grupo, Nebulização, Sanitário, Consultório Indiferenciado.	11
J3	100	90	160	4 Folhas Maxi-ar	Alumínio e vidro	Sala de Curativos	01

GUICHÊS

Cod.	Largura	Altura	Peitoril	Tipo	Material	Ambiente	Qt.
G1	90	80	80	2 Folhas - Correr	Alumínio e vidro	Sala de Esterilização	01
G2	150	80	80	2 Folhas - Correr	Alumínio e vidro	Sala de Medicamentos	01

ESPAÇO RESERVADO P/ OS CARIMBOS DE APROVAÇÃO: PMJ, BOMBEIROS, VIGILÂNCIA SANITÁRIA E FUNDEMA

Proprietário: PREFEITURA MUNICIPAL DE JOINVILLE SECRETARIA DE EDUCAÇÃO

Autor Projeto: Arq. Thaís Gonçalves Pinto Arquiteto CAU - A30135-3

Responsável Execução: Engenheiro Civil CREA/SC

IPPUJ

FUNDAÇÃO INSTITUTO DE PESQUISA E PLANEJAMENTO PARA O DESENVOLVIMENTO SUSTENTÁVEL DE JOINVILLE
Av. Hermann August Lepper, 10 - Joinville, SC - CEP 89.221-901
Tel. (47)3431-3301 - Fax (47)3422-7333 - projetos.ippuj@joinville.sc.gov.br

PROJETO D7
ARQUITETURA

Nome da Obra / Endereço: UBSF PARANAGUAMIRIM
Rua Elizabeth Rech, Bairro Paranaguamirim, Joinville/SC

Requerente: SECRETARIA DA SAÚDE

Proprietário: PREFEITURA MUNICIPAL DE JOINVILLE

Autores: Arq. Thaís Gonçalves Pinto - CAU - A30135-3

Co-Autores:

Conteúdo: PLANTA BAIXA PROPOSTA
TABELA DE ESQUADRIAS

Data: OUT/2013

Escala: Indicada

Arq. PLT: SpgmirlA.A1_02

Núm. Prancha:

Revisado por:

Desenhista CAD: Priscilla P; Mônica

Modificação: 011013

Arq.CAD: SpgmirlA.dwg

AR 02/07