

DETALHES ARQUITETÔNICOS - MURETA

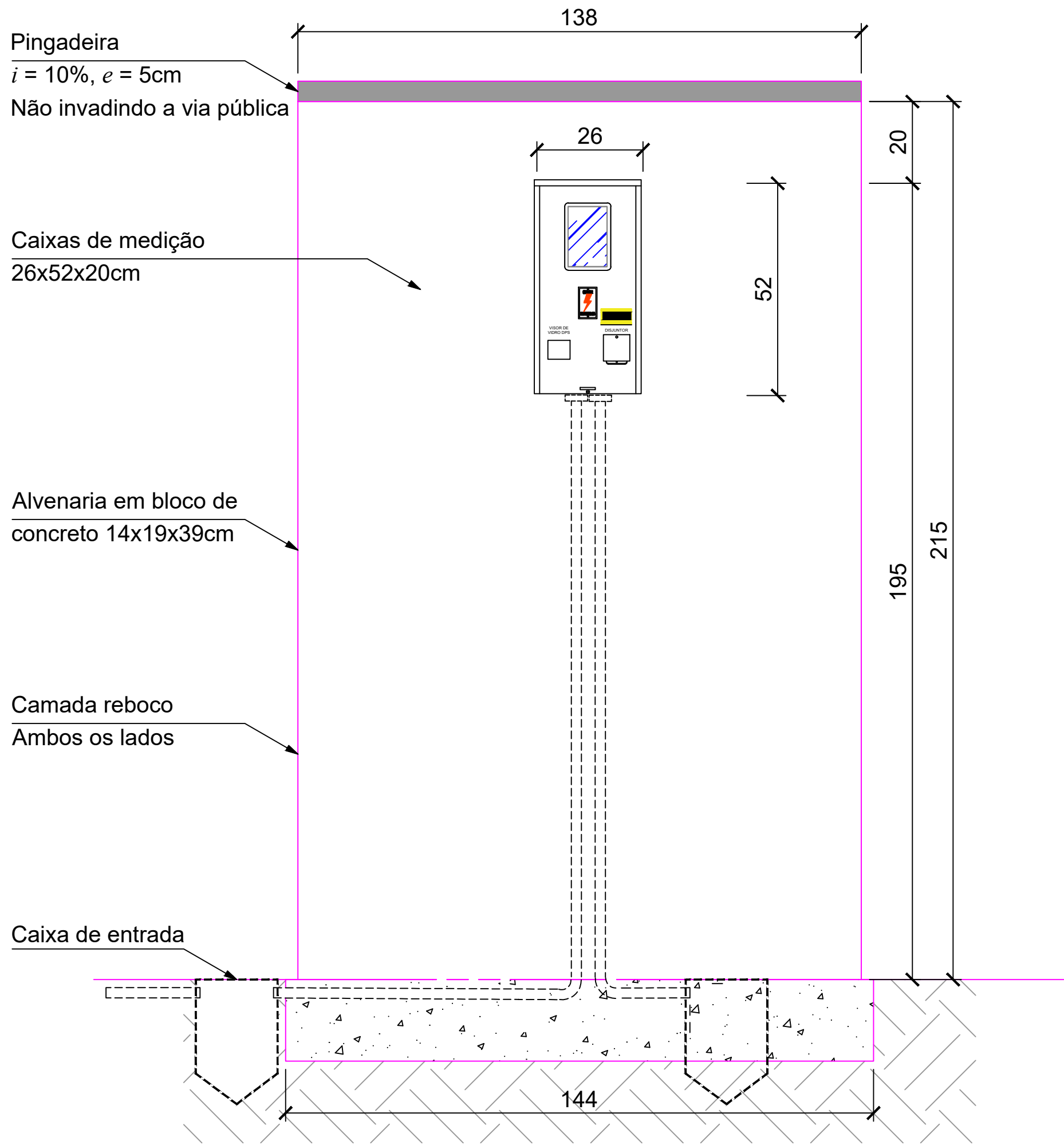

VISTA - MURETA
ESC.: 1/15

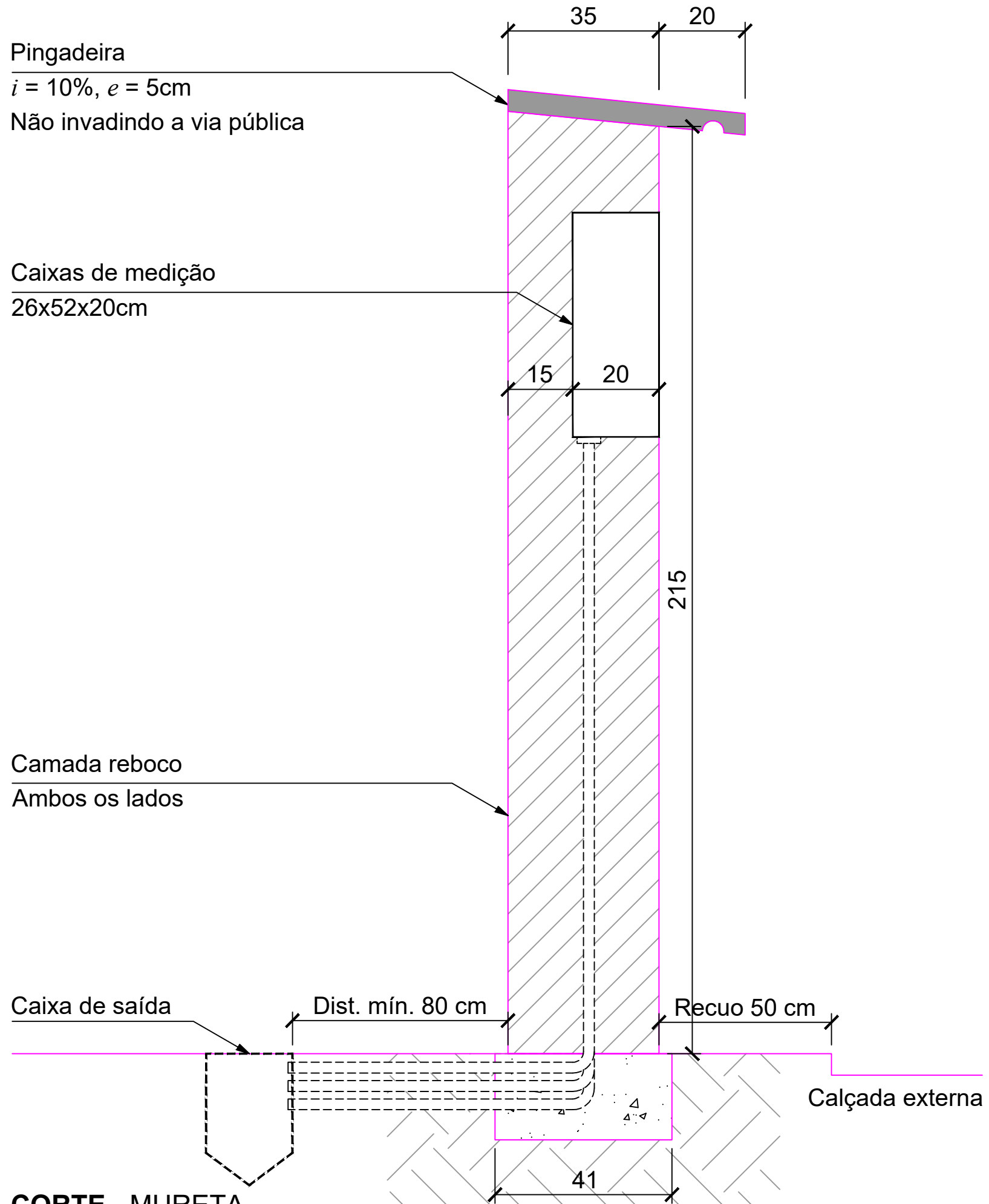

CORTE - MURETA
ESC.: 1/15

FORMAS - MURETA

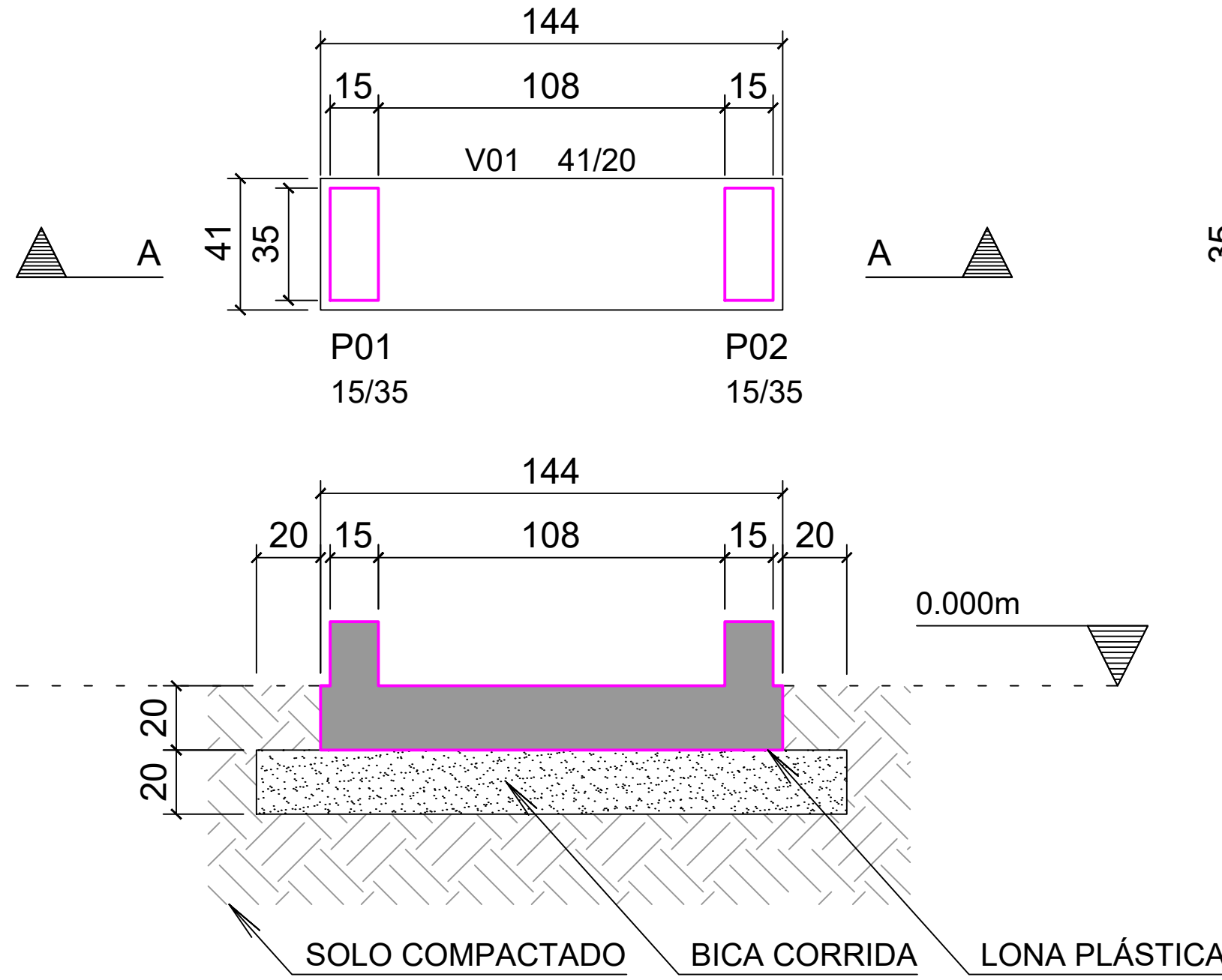

Corte A

TÉRREO - MURETA
ESC.: 1/25

VIGAS - MURETA

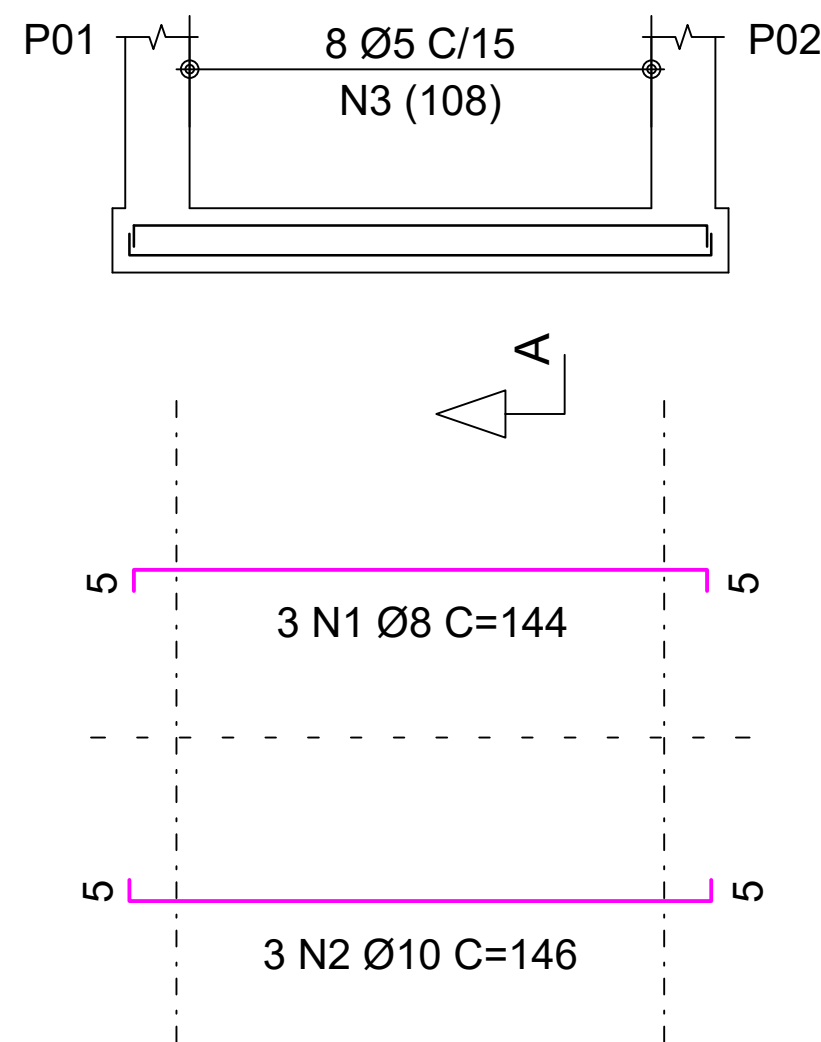

V01 41/20 (BALDRAME)
ESC.: 1/25

Corte A
Esc.: 1/10

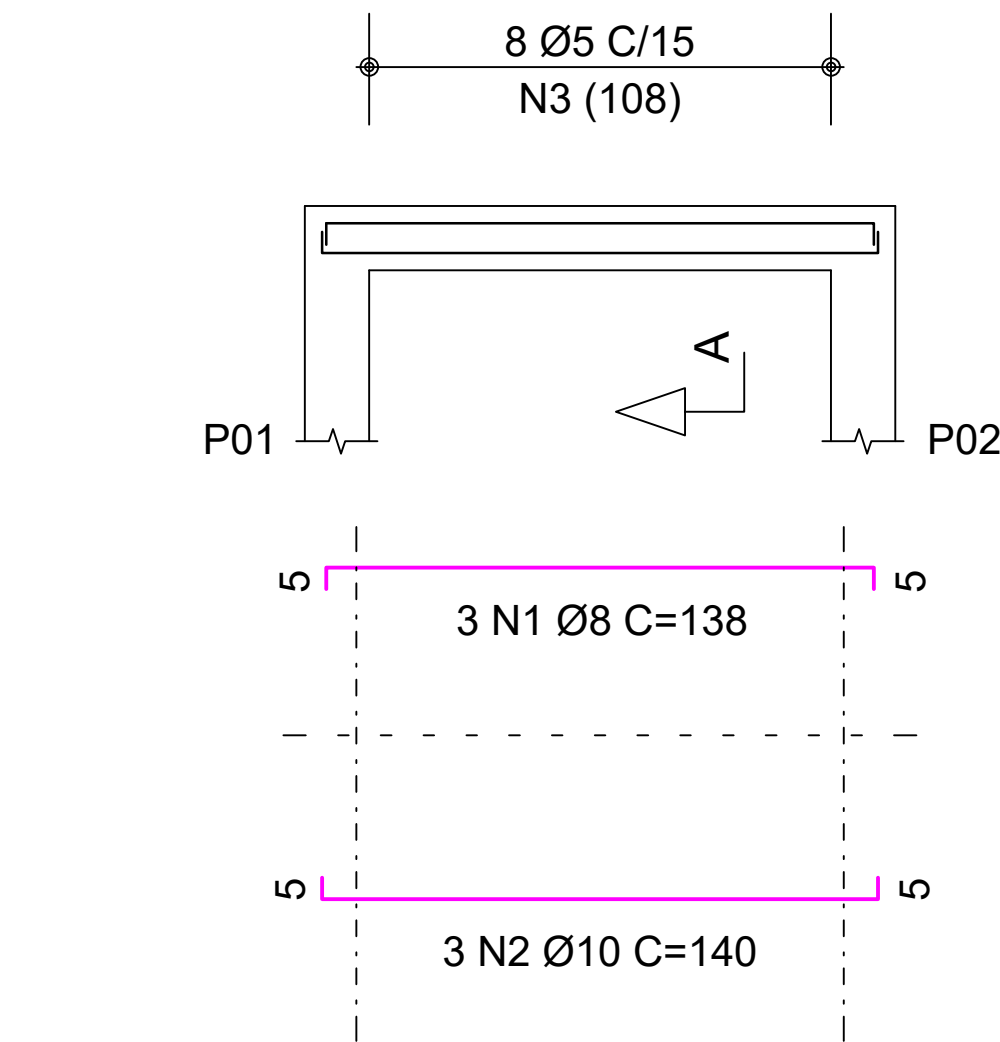
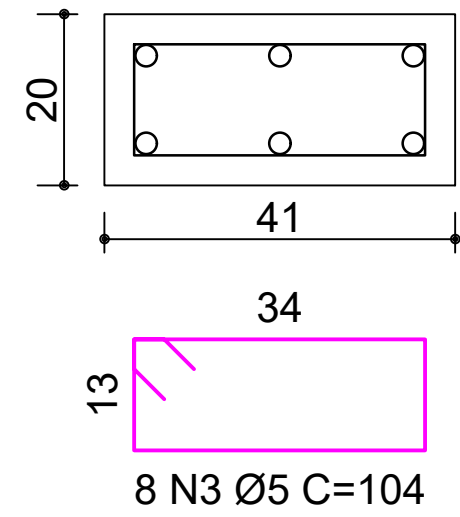

V02 35/15 (VERGA)
ESC.: 1/25

Corte A
Esc.: 1/10

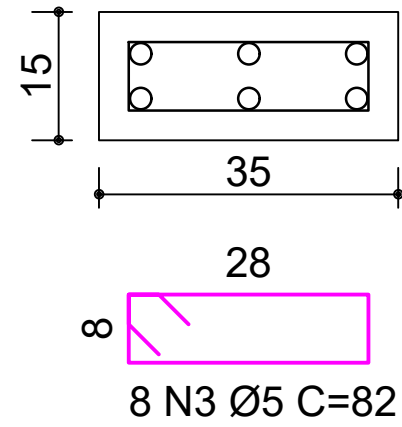

PILARES - MURETA

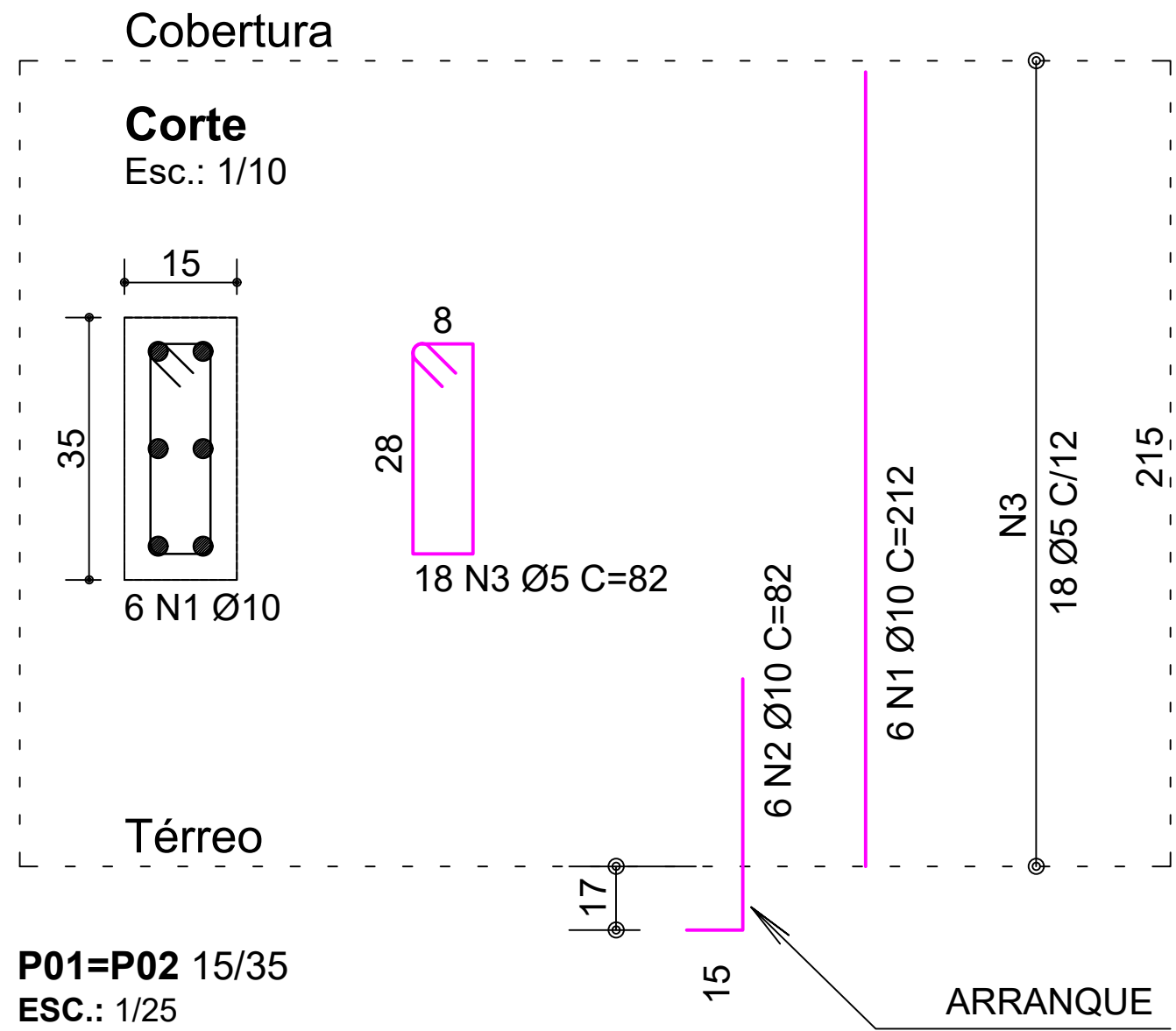

QUANTITATIVO		
MATERIAL	QTDE	UNID
CONCRETO FCK = 25mpa	0,416	M³
AÇO CA60 5,0mm	7,104	KG
AÇO CA50 8,0mm	3,384	KG
AÇO CA50 10,0mm	27,632	KG
MADEIRA PARA CAIXARIA EM CHAPA DE MADEIRA RESINADA	5,937	M²
IMPERMEABILIZAÇÃO	1,48	M²
BLOCO DE CONCRETO 14x19x39cm	4,32	M²
CHAPISCO / EMBOÇO / REBOCO	7,439	M²
SELADOR ACRÍLICO PARA PAREDE (2 DEMÃOS)	7,439	M²
TINTA ACRÍLICA PARA PAREDE	7,439	M²

PROPRIETÁRIO	MUNICÍPIO DE JOINVILLE	RESPONSÁVEL TÉCNICO	CARLA TAIS PEREIRA ENGENHEIRA CIVIL 180646-6				
<div>CADERNO DE ESPECIFICAÇÕES</div> <div>EQUIPE TÉCNICA DA EMPRESA CARLA TAIS PEREIRA ENGENHEIRA CIVIL CREA/SC 180646-6</div>							
PROPRIETÁRIO	MUNICÍPIO DE JOINVILLE	EDIFICAÇÃO	CEI Zé Carioca, CEI Célio Gomes, CEI Sol Nascente, EM. Hermann Muller, EM Senhorinha Soares, EM Francisco Rieper, EM Fritz Benkendorf, EM Dom Pedro, EM Germano Lenschow, EM Evaldo Kohler				
DESENHO	SETOR DE ENGENHARIA	PROJETO	MURETA PARA CAIXAS DE MEDIÇÃO	DATA	30/10/2023	FOLHA	01/01
CONTEÚDO	DETALHAMENTO	ESCALA	INDICADA				

Prefeitura Municipal de Joinville | Secretaria da Educação | CNPJ 83.169.623/0001-10
Rua Itajai, 390, Centro | CEP 89201-090 - Joinville | Fone: (47) 3431-3016 | E-mail: carla.pereira@edu.joinville.sc.gov.br