

VISTA SUPERIOR  
ESCALA 1:1,75

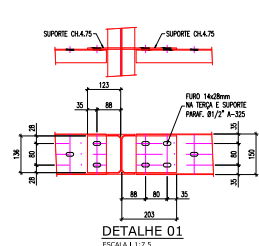

DETAILHE 01  
ESCALA 1:1,75



DETAILHE TIRANTE  
ESCALA 1:1,10

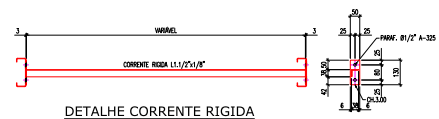

DETAILHE CORRENTE RIGIDA  
ESCALA 1:1,10

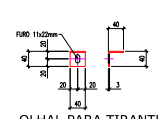

OLHAL PARA TIRANTE  
ESCALA 1:1,5

GINÁSIO EXISTENTE

INDICE DE FOLHAS	
FOLHA 01	TERÇA DE TERÇA
FOLHA 02	TRAVE DE TERÇA
FOLHA 03	CORRENTE RIGIDA
FOLHA 04	OLHAL PARA TIRANTE
FOLHA 05	DETALHE 01

NOTAS

DEVERÁ SER CONFIRMADO IN LOCO A ALTURA DE APOIO DAS VIGAS DA COBERTURA DA ARQUIBANCADA.

PROJETO	DATA	FECHA
PROJETO	2024	01
REVISÃO	2024	01
APROVAÇÃO	2024	01

APROVAÇÕES	EST Estrutural
------------	-------------------

PROJETO	REVISÃO
PROJETO	REVISÃO



MUNICÍPIO DE JOINVILLE  
EDUCACIONAL LE. M. PAULINE PARUCKER  
RUA ATLÉTICA Nº 411  
BOEHMERWALD | JOINVILLE-SC

PROJETO	METALICA	PROJETO	CONSTRUTIVO
PROJETO	ARQUIBANCADA	PROJETO	EXECUTIVA
PROJETO	VISTA SUPERIOR	PROJETO	NUMERO
			MET-01/03

QUADRO DE REVISÕES

REVISÃO	DESCRIÇÃO	DATA	DESENHO
R00	EMIÇÃO INICIAL	03.08.16	THAIS
R01	REVISÃO ONDE INDICADO	08.08.16	THAIS

APROVAÇÕES

**EST**  
Estrutural

PROPRIETÁRIO

*Rosane Motta*  
Gerente da Unid. Administrativa  
MUNICÍPIO DE JOINVILLE  
CNPJ: 83.169.623/0001-10

RESPONSÁVEL TÉCNICO

*Robson Santos*  
ROBSON CARLOS SANTOS  
CREA/SC 062935-8

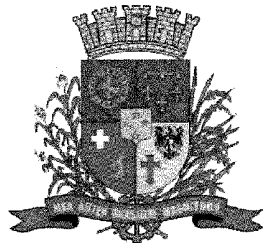

PROPRIETÁRIO

MUNICÍPIO DE JOINVILLE

EDIFICAÇÃO

EDUCACIONAL | E. M. PAULINE PARUCKER

ENDEREÇO

RUA ATÍLIO VINOTTI, 411  
BOEHMERWALDT | JOINVILLE/SC

PROJETO

METÁLICA

ARQUIVO

0365.MET.EX.001.R01.Vista Superior

CONTEÚDO

ARQUIBANCADA  
VISTA SUPERIOR

ETAPA

EXECUTIVA

FOLHA

ESCALA

INDICADA

**MET-01/03**