

Legenda	
	Tubulação PVC antichama Ø1" - Cor cinza Instalado na parede ou teto
	Tubulação PEAD antichama Ø1" Instalado no piso, envelopado em concreto
	Curva 90° - PVC antichama Ø1"
	Quadro geral de distribuição existente - 175A
	Cabeamento, por ordem, Fase R: preto, Fase S: Branco, Fase T: Vermelho, Neutro: Azul claro, Terra: Verde

Quadro de Cargas (QD1)																					
Circuito	Descrição	Esquema	Método de inst.	Tensão (V)	Pot. total (VA)	Pot. total (W)	Fases	Pot. - R (W)	Pot. - S (W)	Pot. - T (W)	FCT	FCA	In' (A)	Ip (A)	Seção (mm2)	Ic (A)	Disj (A)	dV parc (%)	dV total (%)	Status	
1	Quadro comando elevador	3F+T	B1	380 V	13875	11100	R+S+T	3700	3700	3700	1,00	1,00	21,1	21,1	4	28,0	25	1,33	1,41	OK	
TOTAL					13875	11100	R+S+T	3700	3700	3700											

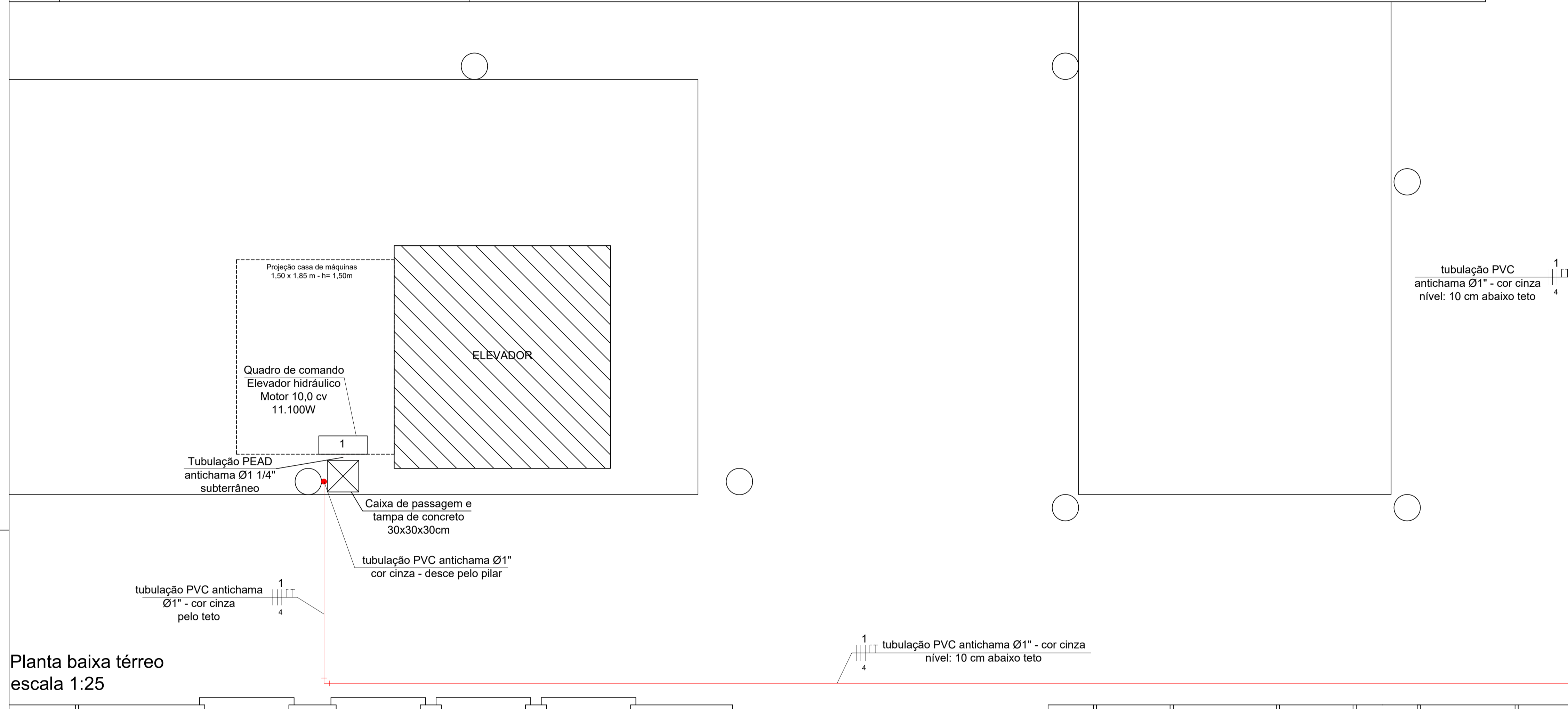

Planta baixa térreo
escala 1:25

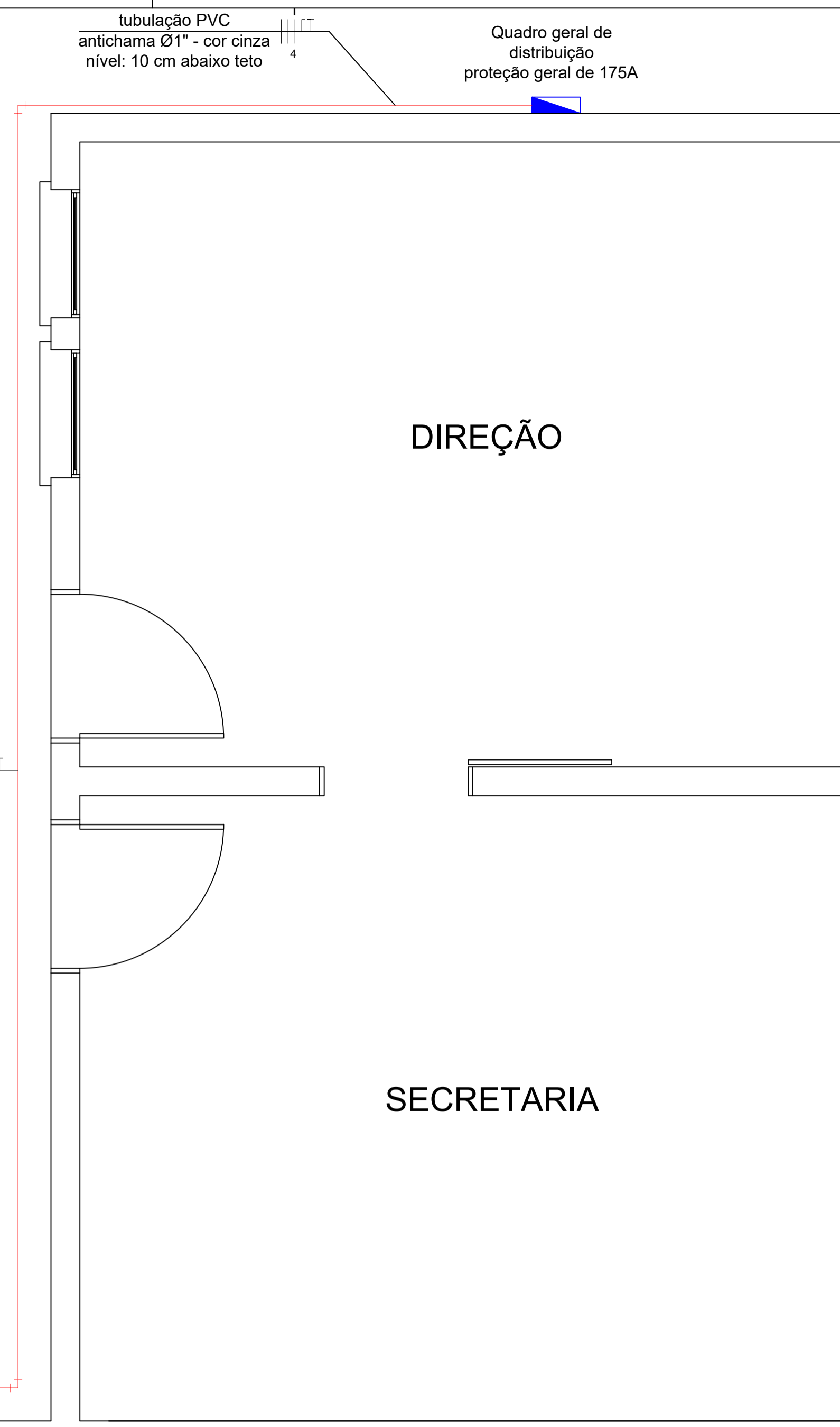
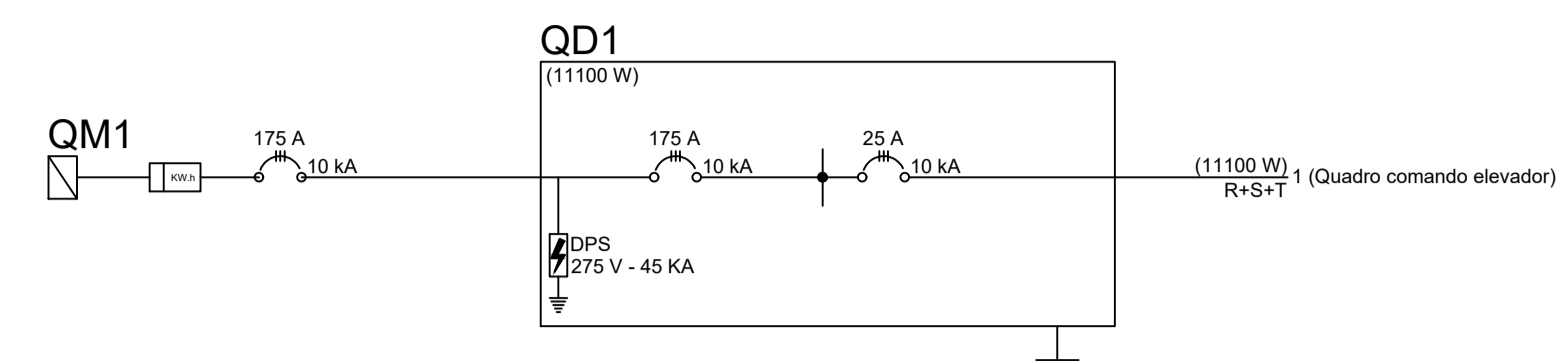
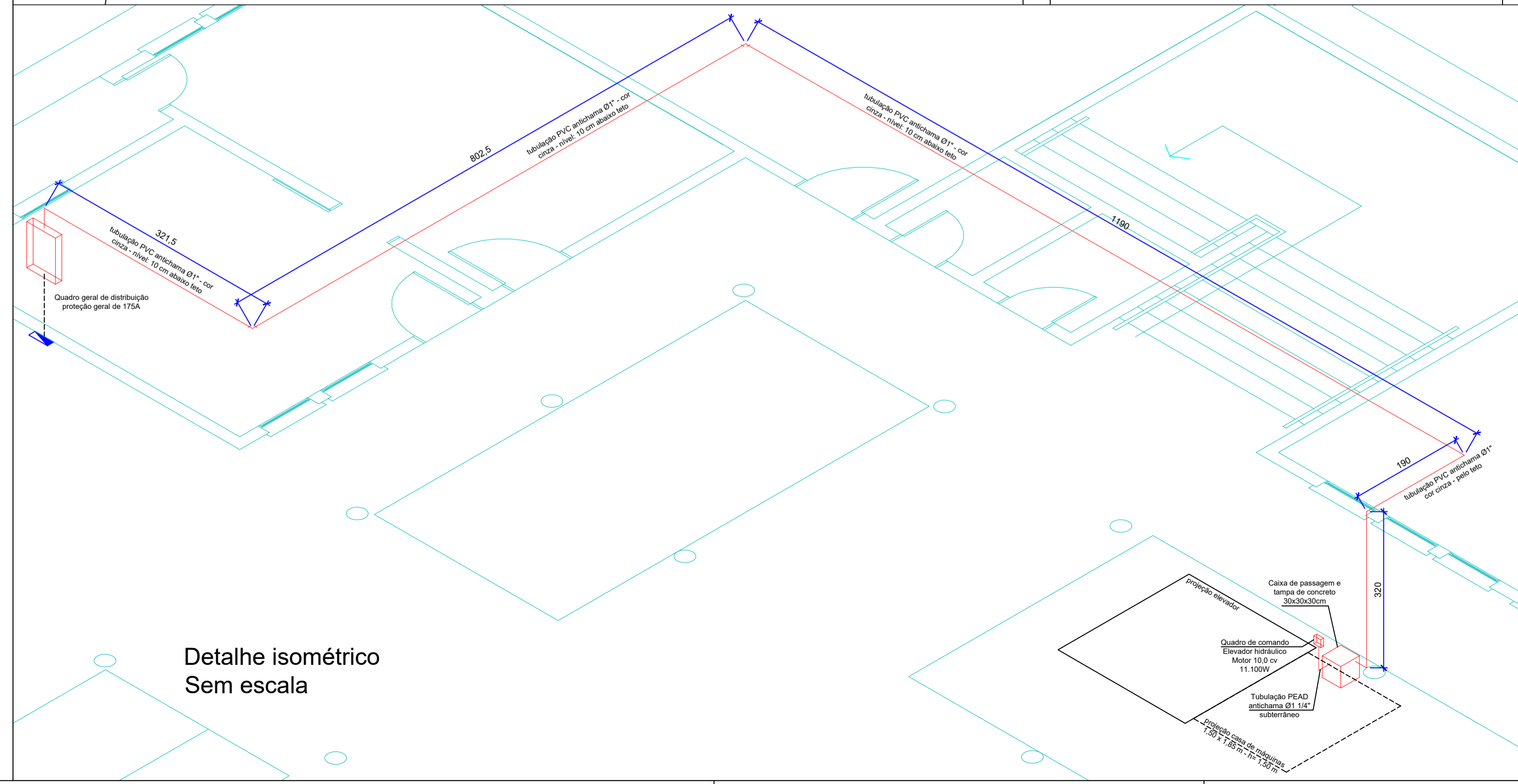

Detalhe isométrico
Sem escala

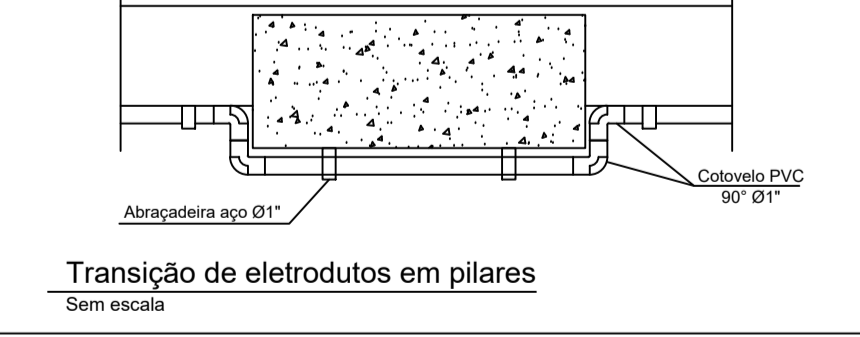
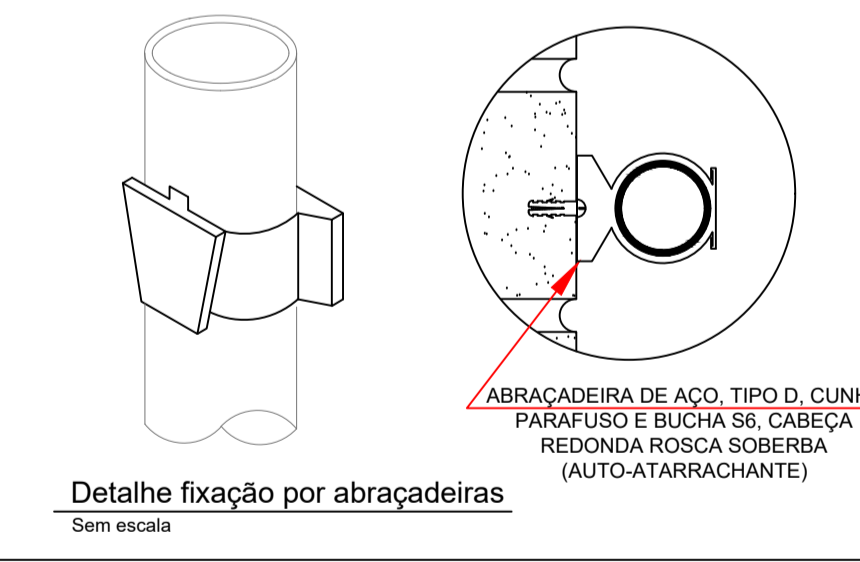
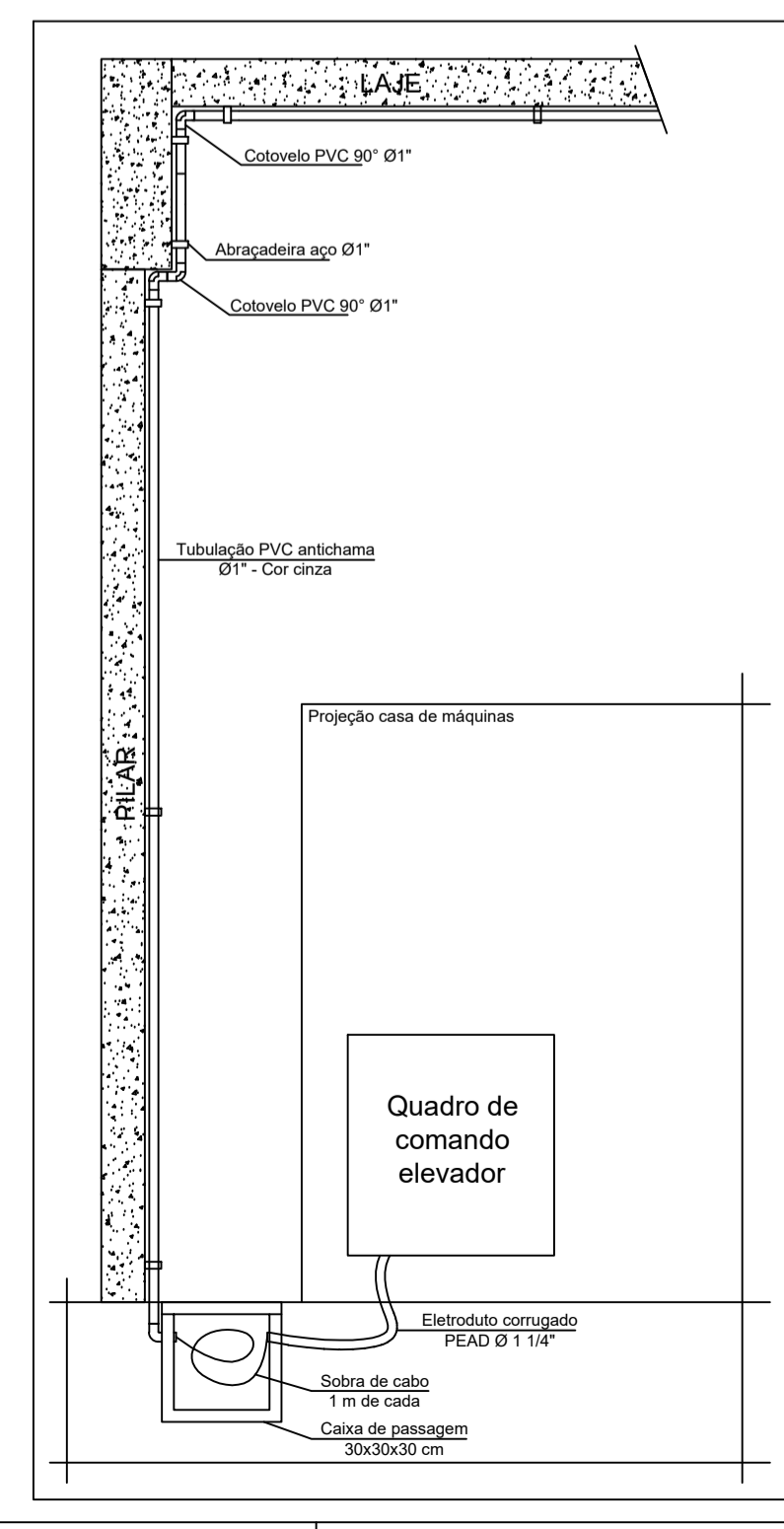

NOTA:
A alimentação elétrica do quadro de comando do elevador partirá do Quadro Geral de Distribuição, localizado no hall de entrada, próximo a secretaria.
Será derivado um circuito trifásico, com proteção de 25 A e cabos de 4 mm², identificados por cores, sendo:
Fases: R - Preto, S - branco e T - vermelho;
Neutro: Azul claro;
Terra: Verde.
O cabeamento será lançado em eletroduto de PVC rígido, cor cinza, fixado na parede através de abraçadeiras do mesmo material.

QUADRO DE REVISÕES		DATA	DESENHO
R00	Emissão inicial	22/07/2019	Daniel
R01	Alteração conforme análise da fiscalização	29/07/2019	Daniel
R02	Alteração - caixa de passagem	13/08/2019	Daniel

APROVAÇÕES	
PROPRIETÁRIO	RESPONSÁVEL TÉCNICO
Município de Joinville C.N.P.J: 83.169.623/0001-10	Raphaela B. Sacavem CREA/SC - 132700-0
 RS Engenharia EQUIPE TÉCNICA DA EMPRESA Raphaela B. Sacavem ENGENHEIRO CIVIL CREA/SC - 132700-0 Charlotte A. Galvan ARQUITETA E URBANISTA CAUSC - 47811-0 Henrique Silvestre Pauli ENGENHEIRO ELETRICISTA CREA/SC - 123141-1 Pedro Correia Romio ENGENHEIRO MECÂNICO CREA/SC - 136131-0	
PROPRIETÁRIO	Município de Joinville - Secretaria da Educação
EDIFICAÇÃO	E. M. Karin Barkemeyer
ENDEREÇO	Rua Márcio Luckow, nº 450 Bairro Vila Nova, Joinville/SC
PROJETO	Elétrico
CONTEÚDO	Planta Baixa pavimento térreo
ARQUIVO	Rev. 01 - EM Karin Barkemeyer - PE - Elevador
ETAPA	Projeto executivo
ESCALA	Indicada
DATA	16 de agosto de 2019
FOLHA	EL 01/01