

CONTINUAÇÃO ELÉTRICA PARA OUTRAS TOMADAS DO MESMO CIRCUITO

RESTAURAÇÃO E ENCADERNAÇÃO

MONTA CARGAS

SALA DE CLASSIFICAÇÃO DOCUMENTOS

CONTINUAÇÃO ELÉTRICA PARA OUTRAS TOMADAS DO MESMO CIRCUITO

DISTRIBUIÇÃO ELÉTRICA DOS CIRCUITOS
ESCALA 1:50

LEGENDA	
SÍMBOLO	DESCRIÇÃO
◁▷	TOMADA DUPLA PADRÃO ABNT 10A INSTALADA EM CONDULETE BAIXA h=0,30m
◁	TOMADA DE TELEFONE PADRÃO RJ11 INSTALADA EM CONDULETE BAIXA h=0,30m
⊞	CAIXA SOBREPOR PARA 2 MÓDULOS BRANCO BAIXA h=0,30m
⊞	CAIXA SOBREPOR PARA 1 TOMADA RJ45

NOTA

NOTA 01 - TODA FIAÇÃO DOS CIRCUITOS INDICADOS, SEJA ELÉTRICO E TELEFÔNICO, DEVERÁ SER REMOVIDA E SUBSTITUÍDA PELA FIAÇÃO NOVA PARA O DEVIDO ATENDIMENTO AOS PONTOS;

NOTA 02 - O CIRCUITO A SER REFORMADO DEVERÁ ATENDER E DAR CONTINUIDADE A TOMADAS NÃO INCLuíSAS NA REFORMA;

NOTA 03 - OS CIRCUITOS ELÉTRICOS E DE TELEFONE DEVERÃO PASSAR PELAS PASSAGENS SEPARADAS FISICAMENTE NAS CANALETAS;

NOTA 04 - SUBSTITUIÇÃO DO DISJUNTOR DO CIRCUITO 14 POR DISJUNTOR NEMA 15 A 5 kA @ 220 V;

NOTA 05 - SUBSTITUIÇÃO DO DISJUNTOR DO CIRCUITO 20 POR DISJUNTOR NEMA 20 A 5 kA @ 220 V;

NOTA 06 - OS CONDUTORES NÃO ESPECIFICADOS TERÃO BITOLA 2,5MM²;

NOTA 07 - OS ELETRODUTOS EXISTENTES DEVERÃO SER PRESERVADOS.

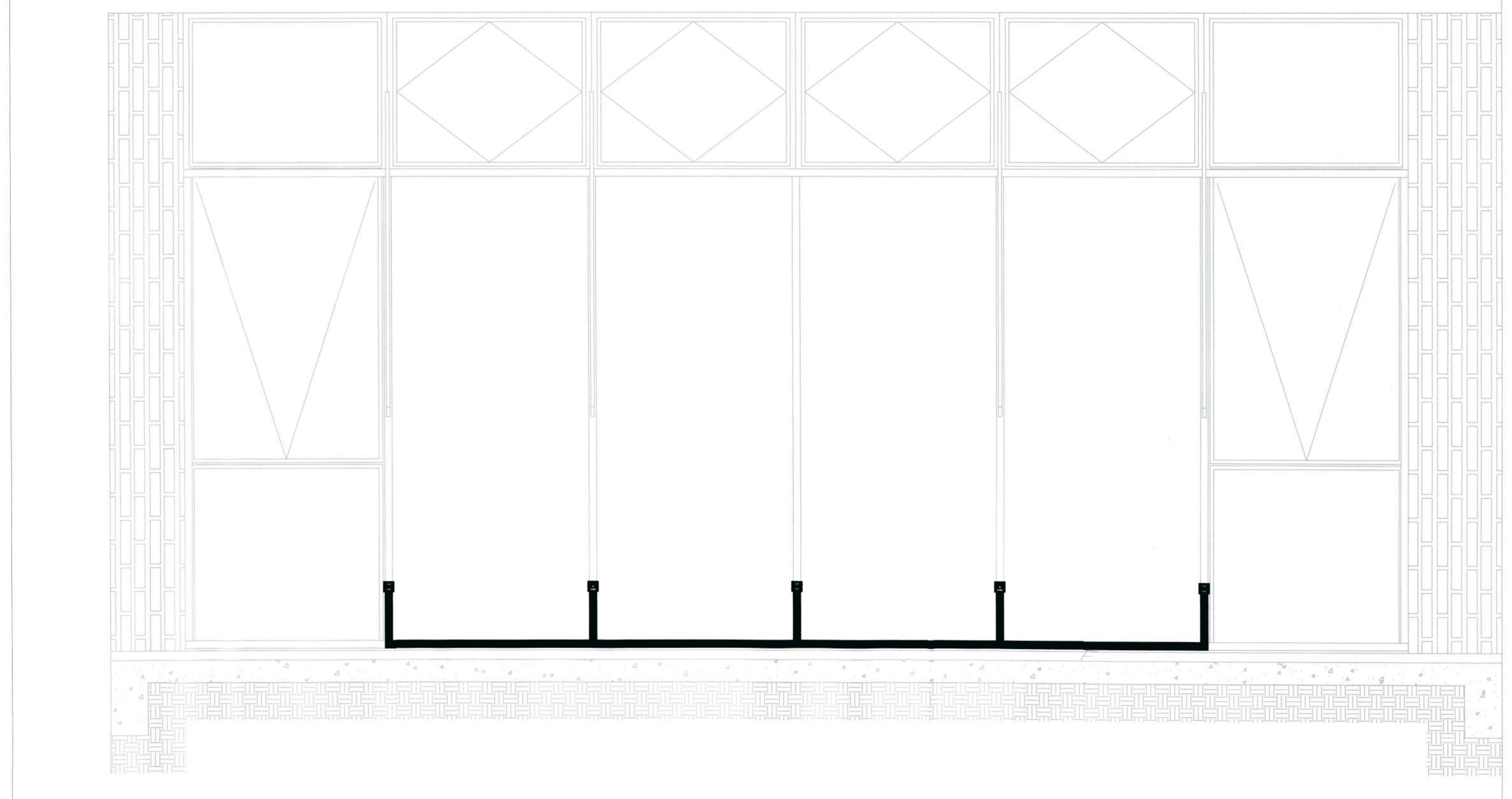

INSTALAÇÃO DAS CANALETAS DE SUPERFÍCIE NAS DUAS SALAS
ESCALA 1:20

LEGENDA	
SÍMBOLO	DESCRIÇÃO
◁▷	TOMADA DUPLA PADRÃO ABNT 10A INSTALADA EM CONDULETE BAIXA h=0,30m
◁	TOMADA DE TELEFONE PADRÃO RJ11 INSTALADA EM CONDULETE BAIXA h=0,30m

NOTA

NOTA 01B - INSTALAÇÃO PADRÃO DA CANALETA PLÁSTICA A SER UTILIZADA EM AMBAS AS SALAS;

NOTA 02B - O ADESIVO DAS CANALETAS PLÁSTICAS DEVERÁ SER USADO COMO BALIZAMENTO PARA POSTERIOR FIXAÇÃO COM PARAFUSOS.

SECRETARIA DE INFRAESTRUTURA URBANA
UNIDADE DE BANCO DE PROJETOS

Projeto: ARQUIVO HISTÓRICO RESTAURO INSTALAÇÃO ELÉTRICA - PAREDES

Conteúdo: DISTRIBUIÇÃO ELÉTRICA INSTALAÇÃO DAS CANALETAS DE SUPERFÍCIE

Autor(es): Fabrício de Andrade
Eng. Eletricista Crea/SC: 143270-8
Co-Autor(es):

Requerente: PREFEITURA MUNICIPAL DE JOINVILLE

Escala: Varias
Desenhista CAD:

Código: UBP/

Ordenador da despesa: José Raulino
Ass.:
Matr. 48.179
Secretaria Municipal de Arquivo

Data: 08/2019
Número Prancha: EL 01/01