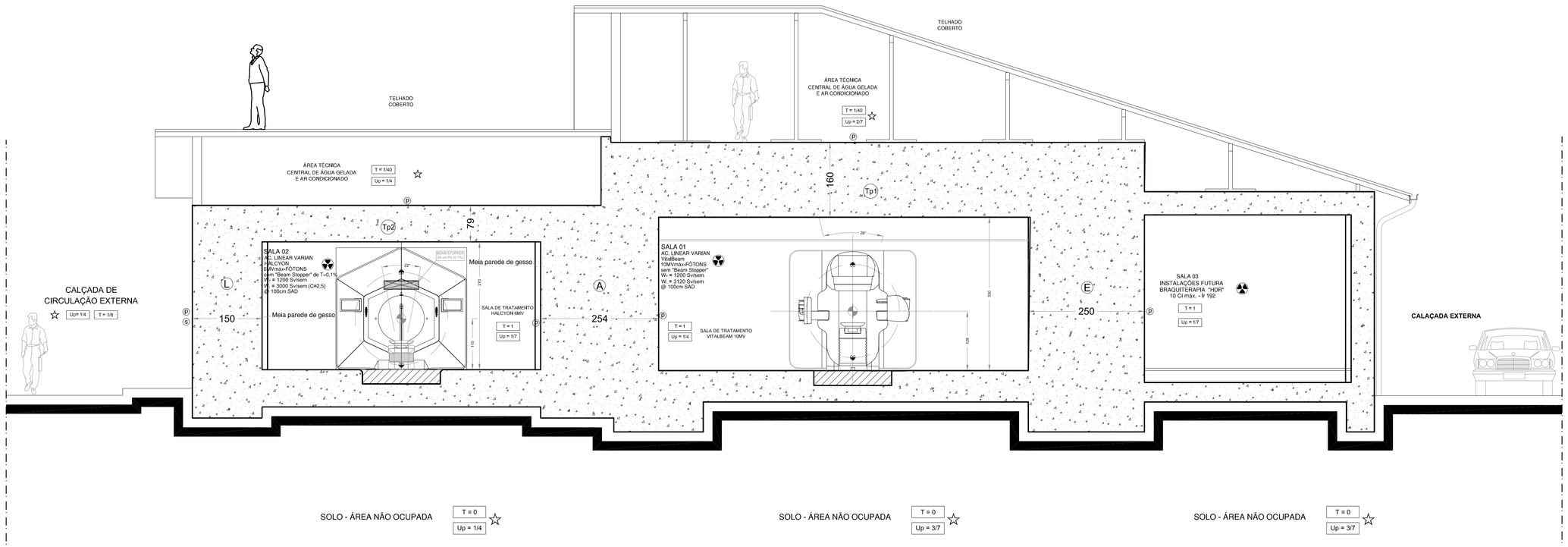

2 CORTE AA'
ESC.: 1/50

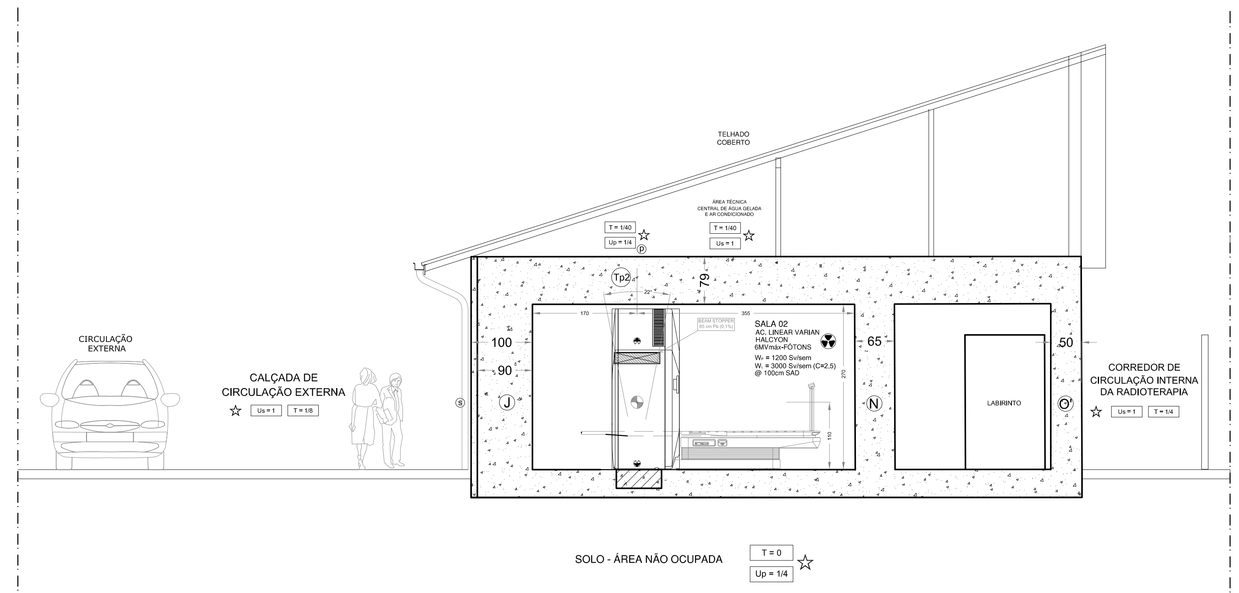

4 CORTE CC'
ESC.: 1/50

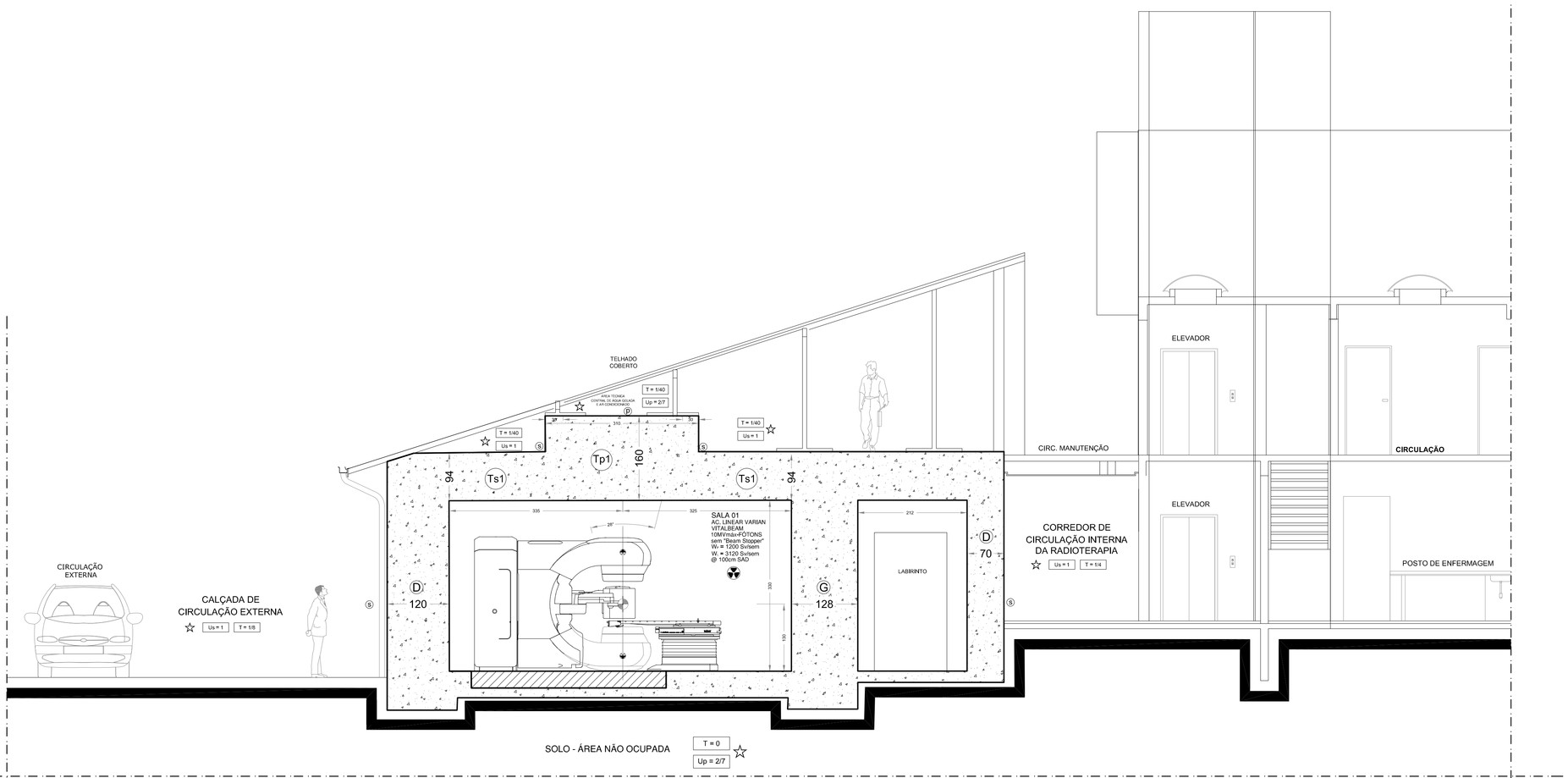

3 CORTE BB'
ESC.: 1/50

SIMBOLOGIA

- CONCRETO CONVENCIONAL - D = 2,40 T/m3
- CONCRETO ALTA DENSIDADE - D = 3,50 T/m3
- U=VALOR FATOR DE USO LOCAL
- T=VALOR FATOR DE OCUPAÇÃO LOCAL
- ÁREA CONTROLADA
- ÁREA LIVRE
- ISOCENTRO
- POSICIONADOR LASER
- SINALIZADOR LUMINOSO DE FEIXE
- INTERTRAVAMENTO DE PORTA
- BOTÃO DE EMERGÊNCIA TIPO SOCO
- LUZ DE EMERGÊNCIA
- TV PARA MONITORAÇÃO VISUAL
- CÂMERA DE TV
- INTERCOMUNICADORES SONOROS
- PONTO FOCAL DO EQUIPAMENTO
- PONTO DE CÁLCULO PARA RAD. PRIMÁRIA
- PONTO DE CÁLCULO PARA RAD. SECUNDÁRIA
- PONTO DE CÁLCULO PARA MÚLTIPLO ESPALHAMENTO
- MONITOR DE RADIACAO PARA SALA DA BRAQUITERAPIA
- COFRE DE EMERGÊNCIA PARA FONTE DE Ir 192 DE 10 Ci

PROJETO :

PLANTA DE PROTEÇÃO RADIOLÓGICA E
ESPECIFICAÇÕES DE BLINDAGEM ESTRUTURAL
PARA UM ACELERADOR LINEAR DE 10MV máx. E
PARA UM ACELERADOR LINEAR DE 6MV máx.

PROPRIETÁRIO : HOSPITAL MUNICIPAL DE JOINVILLE - HMC - JOINVILLE - SC

TIPO DA OBRA : OBRA COMERCIAL - SERVIÇO DE RADIOTERAPIA

ENDEREÇO : Avenida Getúlio Vargas, 238 – Bairro Anita Garibaldi - Joinville - SC

EQUIPAMENTO : ACELERADOR LINEAR VARIAN VITALBEAM - 10MV máx.
ACELERADOR LINEAR VARIAN HALCYON - 6MV máx.

PROJETO / PEÇAS GRÁFICAS :

ARQUITETÔNICO

PLANTA BAIXA E CORTES VERTICAIS

FÍSICO CONSULTOR :
Pedro Paulo Pereira Jr,
CNEN Aut. RT003 - Vá£ JUN/2023
Físico Médico CNEN – RA 0105 Vá£ AGO/2024

REQUERIMENTO SCRA LICENÇA DE CONSTRUÇÃO

CGM/CNEN: 20215CRA0678

O Proprietário	JEAN RODRIGUES DA SILVA:00755221958	Assinado de forma digital por JEAN RODRIGUES DA SILVA:00755221958 Dados: 2021.06.02 15:07:00 -03'00' HOSPITAL MUNICIPAL DE JOINVILLE - HMC - JOINVILLE - SC
O Autor do Projeto	JACKSON RODRIGUES:09453950947 CREA 158430-0	Assinado de forma digital por JACKSON RODRIGUES:09453950947 Dados: 2021.06.02 15:06:00 -03'00' CREA 158430-0
O Responsável pela Fiscalização da Obra	JACKSON RODRIGUES:09453950947 CREA 158430-0	Assinado de forma digital por JACKSON RODRIGUES:09453950947 Dados: 2021.06.02 15:06:00 -03'00' CREA 158430-0

HOSPITAL MUNICIPAL SÃO JOSÉ AV. GETÚLIO VARGAS, 238 ANITA GARIBALDI JOINVILLE - SC CNPJ: 83.889.928/0001-75	PROJETO DE BLINDAGEM	Obra / Endereço: HOSPITAL MUNICIPAL SÃO JOSÉ AV. GETÚLIO VARGAS, 238, ANITA GARIBALDI			
	Responsável: HOSPITAL MUNICIPAL SÃO JOSÉ	Conteúdo: CORTES PROJETO ARQUITETÔNICO			Num. Prancha: AR 02/02
	Proprietário: HOSPITAL MUNICIPAL SÃO JOSÉ				
	Desenhista: JACKSON RODRIGUES	Data: P.P.P.J.	Arq./CDI: IDET/WL DBL	Modificação: 02/06/2021	Data: JUN/HOI/21	Escala: 1/50