

LEGENDA	
[Amarelo]	AMPLIACÃO
[Linha verde]	PAREDE A CONSTRUIR
[Linha verde]	ESTACIONAMENTO
[Linha verde]	PRECISO 01
[Linha verde]	PRECISO 02
[Linha verde]	PRECISO 03
[Linha verde]	PRECISO 04
[Linha verde]	PRECISO 05
[Linha verde]	PRECISO 06
[Linha verde]	PRECISO 07
[Linha verde]	PRECISO 08

ÍNDICE DE PRANÇAS	
PCI.001	IMPLANTAÇÃO LOCALIZAÇÃO
PCI.002	PAVIMENTO TERREJO COBERTURAS
PCI.003	ESQUERMAS SPCIA, ALARME
PCI.004	ESQUERMAS SPP, GAS
PCI.005	DETALHES SPCIA, ALARME
PCI.006	DETALHES SPP, EXTINTORES
PCI.007	DETALHES GAS
PCI.008	DETALHES ILUMINAÇÃO

IMPLANTAÇÃO
ESCALA 1:250

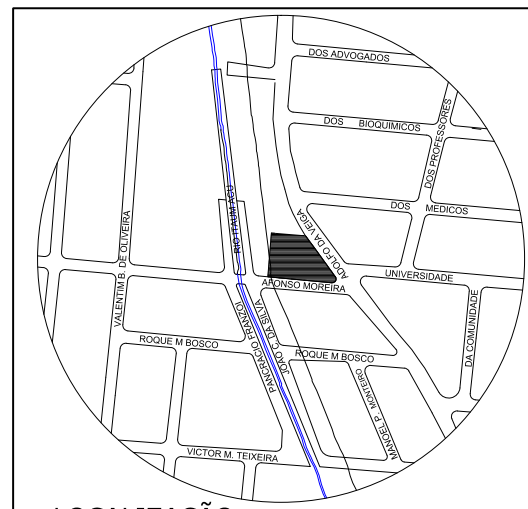

LOCALIZAÇÃO
SEM ESCALA

IDENTIFICAÇÃO					
NOME DO EMPREENDIMENTO: CENTRO DE EDUCAÇÃO INFANTIL ELIANE KRUGER					
PROPRIETÁRIO: PREFEITURA DE JOINVILLE - SECRETARIA DE EDUCAÇÃO					
MUNICÍPIO: JOINVILLE	ENDEREÇO: RUA ADOLFO DA VEIGA, 749, C/ RUA AFONSO MOREIRA	Nº: 749	COMPLEMENTO: -	BARRIO: BARRIO BOEMMERWALD	
DADOS DA OBRA					
ÁREA TOTAL DA CONSTRUÇÃO	1.206,10 m²	ALTURA DESCENDENTE	0,00 m		
UTILIZAÇÃO	DISCRIMINAÇÃO DO PAVTO	NÚMERO DE PISOS	ÁREA CONSTRUÍDA	ÁREA ÚTIL SUB-ÚTIL	CLASSE DE OCUPAÇÃO
SALAS DE AULA ADMINISTRAÇÃO DEPÓSITOS E COZINHA	PAV. TERREJO	01	1.206,10 m²		03
PREVENTIVO POR EXTINTORES					
TIPO: FÓ FÓ QUÍMICO SECO	QUANT.:	TOTAL DE UNIDADES EXTINTORAS		4	
HIDRÁULICO PREVENTIVO					
TIPO DE RESERVA:	RESERVATÓRIO SUPERIOR	QUANT. DE HIDRANTES DE COMBATE:	01		
USUÁRIO DA SÍTIL:	SUBA				
ESCALA ENCAIXURADA					
ANCORAGEM DE CABOS:	NÃO	ELÉTRICO:	SIM	TIPO: GABOTA DE PARADA	
CENTRAL DE SLP					
TIPO DE CENTRAL:	CENTRAL DE GAS	DEBIDA:	1,9 m³ (154,0 kWh/m³)		
TIPO DE RECIPENTE:	3000 RECIPENTES TRANSPORTÁVEIS	DEBIDA:	1,90 m³ (147,4 kWh/m³)		
ELEVADORES					
NÃO	SG. ELÉTRICO	LOCALIZAÇÃO:	SECRETARIA		
APROVAÇÕES					
MUNICÍPIO DE JOINVILLE CPF: 81.988.622/0001-00		ROBSON CARLOS SANTOS CREA/SC: A62935-B			
<p>ENGENHARIA ARQUITETURA</p>		<p>ENGENHEIRO CIVIL ENGENHEIRO DE SEGURANÇA ENGENHEIRO DE SANEAMENTO</p> <p>ANDRESSA KESSLER CRA 033.340</p> <p>THAIS BRAND ARQUITETA E URBANISTA CRA 000.004</p> <p>ITALO LUNA CORREIA ENGENHEIRO ELÉTRICO CREA/SC: 089929-B</p>			
PROPRIETÁRIO: MUNICÍPIO DE JOINVILLE SECRETARIA DA EDUCAÇÃO					
FUNÇÃO: EDUCACIONAL C. E. I. ELIANE KRUGER					
ENDEREÇO: RUA ADOLFO DA VEIGA, 749 BOEMMERWALD JOINVILLE / SC					
PROJETO: PREVENTIVO CONTRA INCÊNDIO					
CONTENIDO: IMPLANTAÇÃO LOCALIZAÇÃO		INDICADO:	INDICADO		
FORMA: EXECUTIVO		INDICADO:	INDICADO		
INDICADO: PCI01/08					

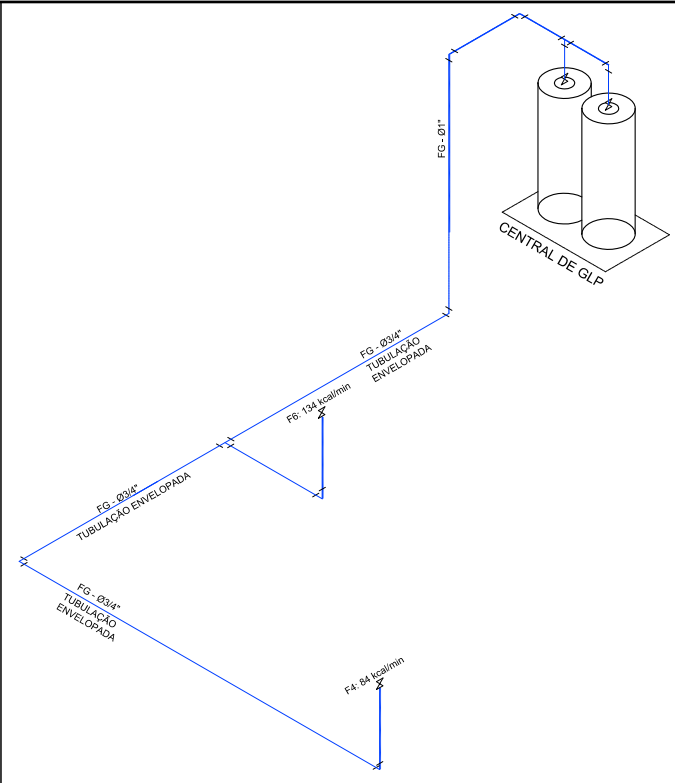
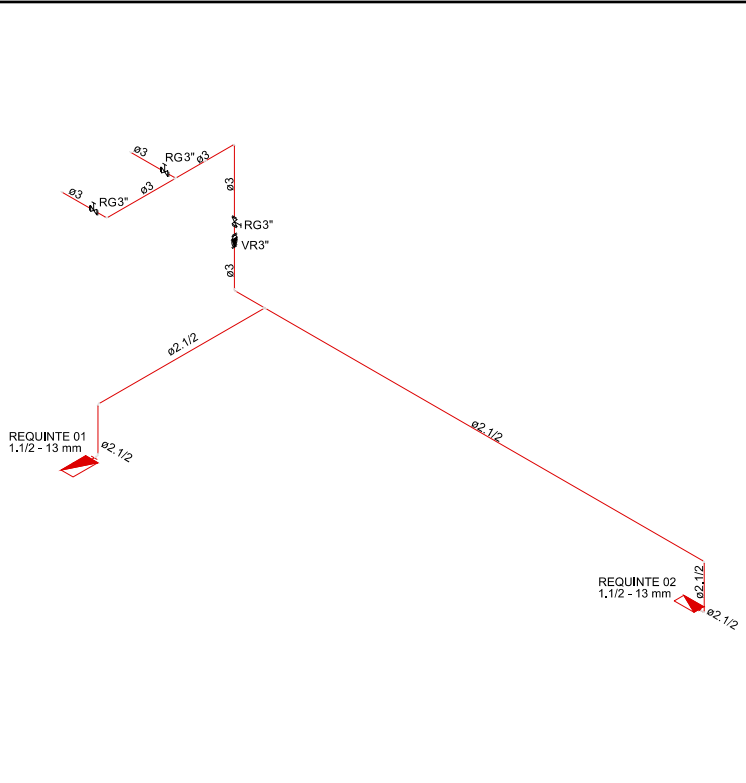

LEGENDA			
SIMBOLOGIA	DESCRIÇÃO ESPECIFICAÇÃO	SIMBOLOGIA	DESCRIÇÃO ESPECIFICAÇÃO
HIDRÁULICO PREVENTIVO		GÁS CANALIZADO	
	ABRIGO PARA MANGUEIRA (DIMENSÕES EM PLANTA).		F4 FOGÃO A GÁS 4 BOCAS SEM FORNO 84 kcal/min.
	HIDRANTE DE RECALQUE EM PASSEIO (70cmx60cmx40cm).		F6 FOGÃO A GÁS 6 BOCAS SEM FORNO 194 kcal/min.
	TUBULAÇÃO NOVA DE FERRO MALEÁVEL GALVANIZADO, ASTM A197, EXTREMIDADES ROSQUEADAS (VER BITOLA EM PLANTA).		TUBULAÇÃO ENTERRADA E ENVELOPADA DE AÇO GALVANIZADO, ASTM A53, SEM COSTURA, COM CONEXÕES DE FERRO FUNDIDO MALEÁVEL GALVANIZADO (NBR 6943) EM ACOPLAMENTOS ROSCADOS BSP, (VER BITOLA EM PLANTA).
	TUBULAÇÃO NOVA DE FERRO MALEÁVEL GALVANIZADO, ASTM A197, EXTREMIDADES ROSQUEADAS (VER BITOLA EM PLANTA).		PRUMADA DO SISTEMA DE GÁS CANALIZADO.
	PRUMADA DO SISTEMA HIDRÁULICO PREVENTIVO (NÚMERO E PRUMADA EM PLANTA).		PRUMADA DO SISTEMA DE GÁS CANALIZADO.
	VÁLVULA ESFERA (ESPECIFICAÇÃO EM PLANTA).		PONTO DE GÁS.
	VÁLVULA DE RETENÇÃO (ESPECIFICAÇÃO EM PLANTA).		

QUADRO DE REVISÕES			
REVISÃO	DESCRIÇÃO	DATA	DESENHO
R00	EMISSÃO INICIAL	14/08/2014	WAGNER
R01	ALTERAÇÕES CONFORME SOLICITAÇÃO DO CORPO DE BOMBEIROS	05/09/2014	WAGNER

APROVAÇÕES

PROPRIETÁRIO: MUNICÍPIO DE JOINVILLE CNPJ: 83.169.623/0001-10

RESPONSÁVEL TÉCNICO: ROBSON CARLOS SANTOS CREA/SC 062935-8

ESQUEMA ISOMÉTRICO SHP

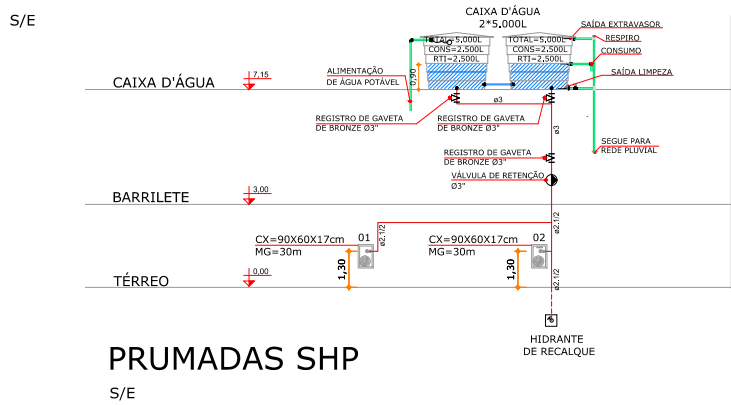

ESQUEMA ISOMÉTRICO GLP

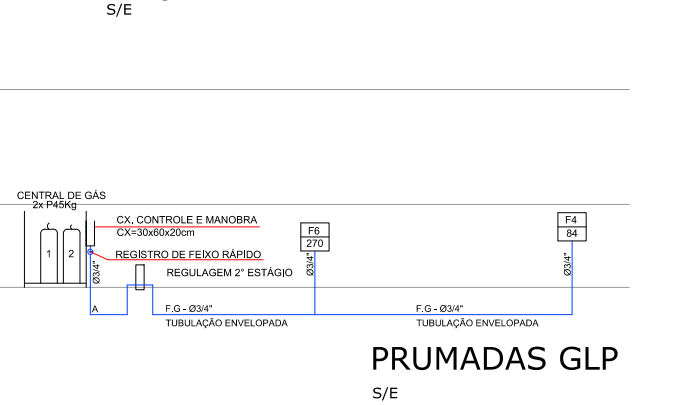

MAGNUS ENGENHARIA | ARQUITETURA

ROBSON CARLOS SANTOS ENGENHEIRO CIVIL CREA/SC 062935-8

ANDRESSA KESSLER ARQUITETA E URBANISTA CAU 112299-1

THAIS BRAND ARQUITETA E URBANISTA CAU A50576-5

ÍTALO LUNA CORRÊA ENGENHEIRO E ELECTRICISTA CREA/SC 086923-8

PROPRIETÁRIO	MUNICÍPIO DE JOINVILLE SECRETARIA DA EDUCAÇÃO
EDIFICAÇÃO	EDUCACIONAL C. E. I. ELIANE KRUGER
ENDEREÇO	RUA ADOLFO DA VEIGA, 749 BOEHMERWALD JOINVILLE / SC
PROJETO	PREVENTIVO CONTRA INCÊNDIO
CONTEÚDO	ESQUEMA SHP GÁS
ARQUIVO	0364.PCI.EK.G04.R01_EsquemaSHPGas
ETAPA	EXECUTIVO FOLHA
ESCALA	INDICADA
	PCI04/08

