

PLANTA BAIXA PAVIMENTO SUPERIOR
ESC: 1/100

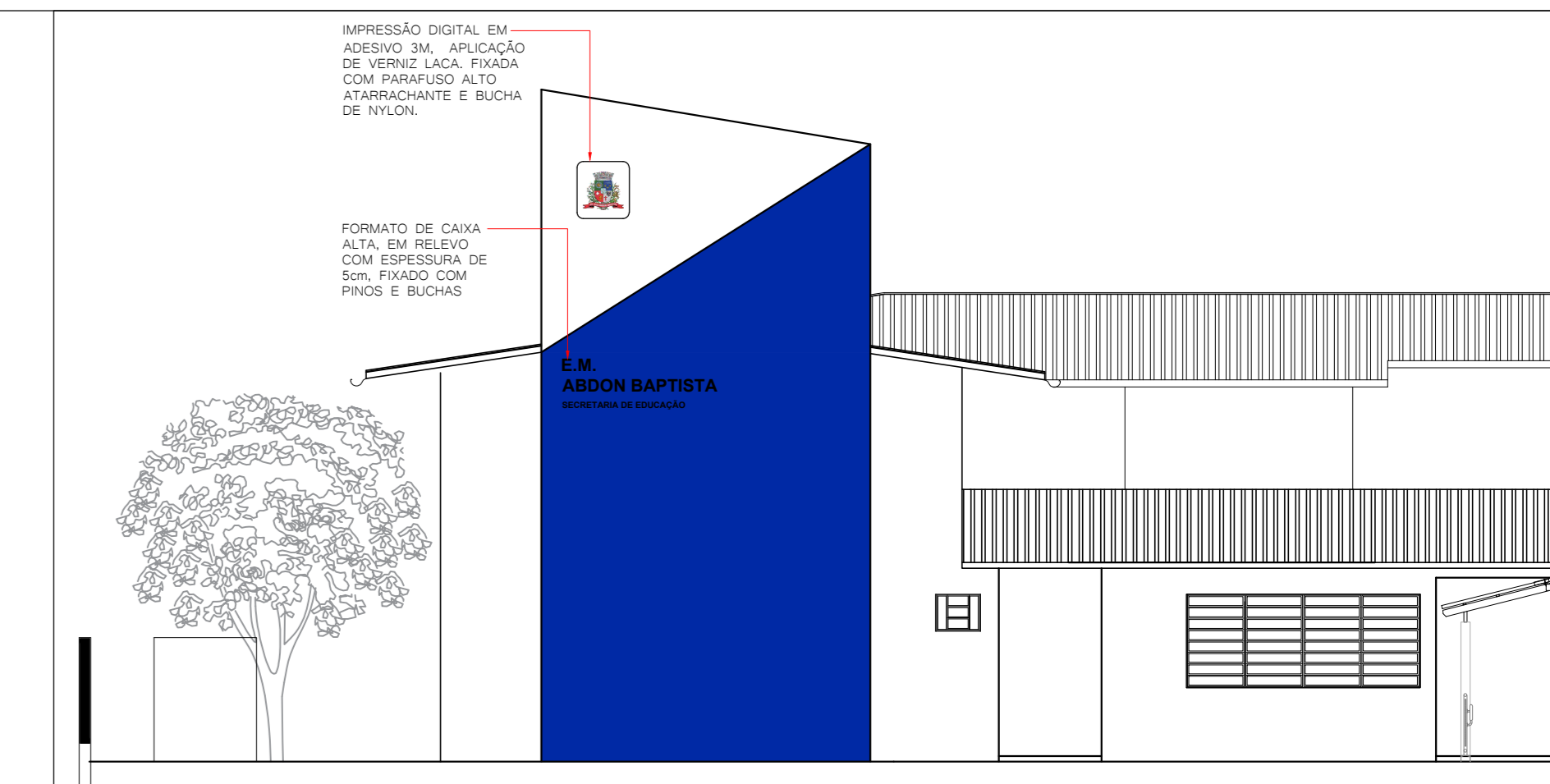

LEITREIRO EXTERNO
ESC: 1/100

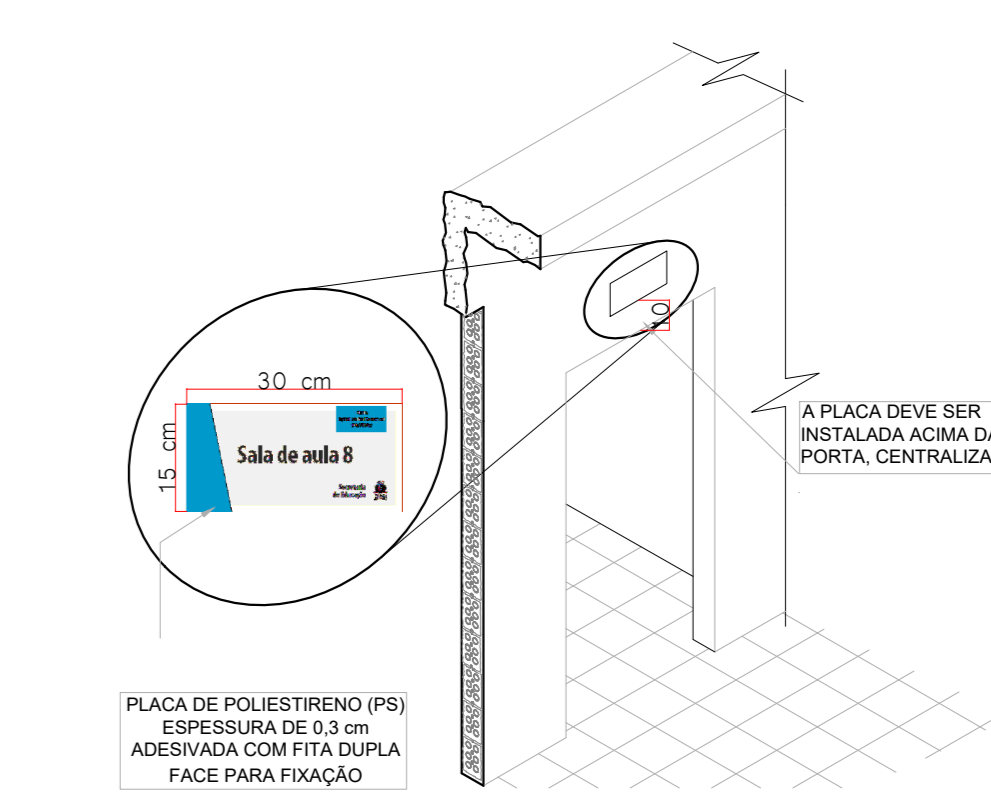

PLACA DE SINALIZAÇÃO INTERNA SEM ESCALA



IMAGEM JOIN.MAKER SEM ESCALA



IMAGEM TABELA PERIÓDICA SEM ESCALA

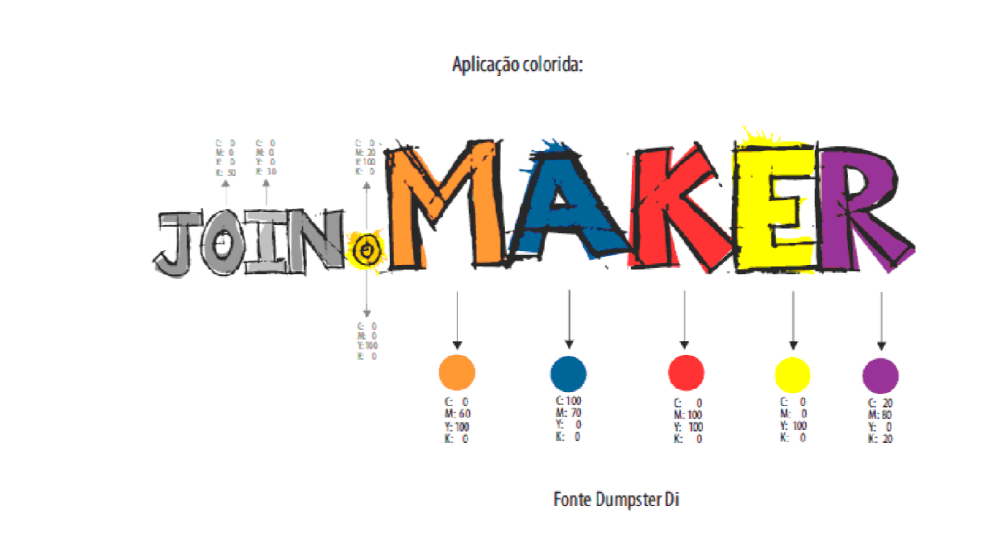

IMAGEM BRASÃO PREFEITURA JOINVILLE SEM ESCALA

QUANTO DE BREVES	REVISÃO	DESCRIÇÃO	DATA	DESENHO
01	01	REVISÃO FINAL	16/05/2020	
02	02	REVISÃO COM OBRAS PARCEIS 02	20/06/2020	
03	03	REVISÃO 03	27/08/2020	

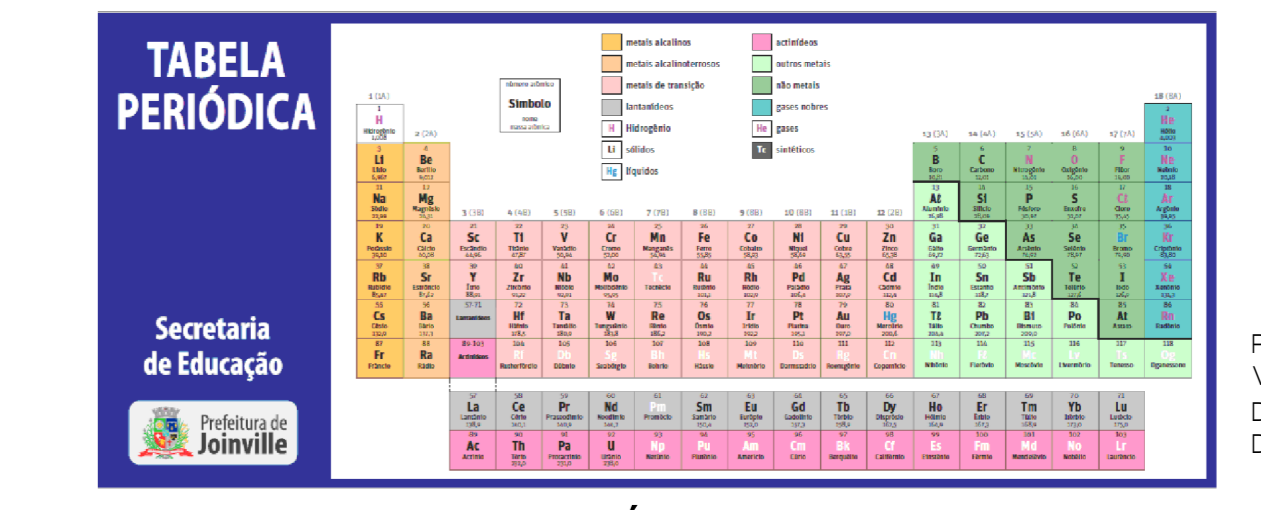
APROVAÇÕES

PROFESSOR(A): _____

RESPONSÁVEL TÉCNICO: _____

MUNICÍPIO DE JOINVILLE
04.168.030001-10

GUILHERME SILVEIRA DE OLIVEIRA
CRM: 134955-9

EQUIPE TÉCNICA DA EMPRESA
GUILHERME SILVEIRA DE OLIVEIRA
CRM: 134955-9

ENGEPLANTI
PROJETOS E SUPERVISÃO

PROFESSOR(A): MUNICÍPIO DE JOINVILLE

EDIFICAÇÃO: E.M. ABDON BAPTISTA

INSCRIÇÃO MOBILIARIA: 13.10.23.04.008

ENDEREÇO: RUA PETROPOLIS, Nº 1618, PETROPOLIS

PROJETO: COMUNICAÇÃO VISUAL

ARABIA: 001/1004/PS_01/PLANTA BAIXA PAVIMENTO SUPERIOR

DATA: 27/11/2020

CONTEÚDO: PLANTA BAIXA - PAVIMENTO SUPERIOR

ETAPA: EXECUTIVO

INDICADA: COM02/02

Empenhi Consultoria Ltda | CREA Nº 143388-0 | CNPJ 23.002.967/0001-20
Rua Cristóvão Nunes Freire, Nº 110 | CEP 88010-100 - Florianópolis - Fone: (48) 39969-33453 | E-mail: guilhermes@engeplanti.com.br

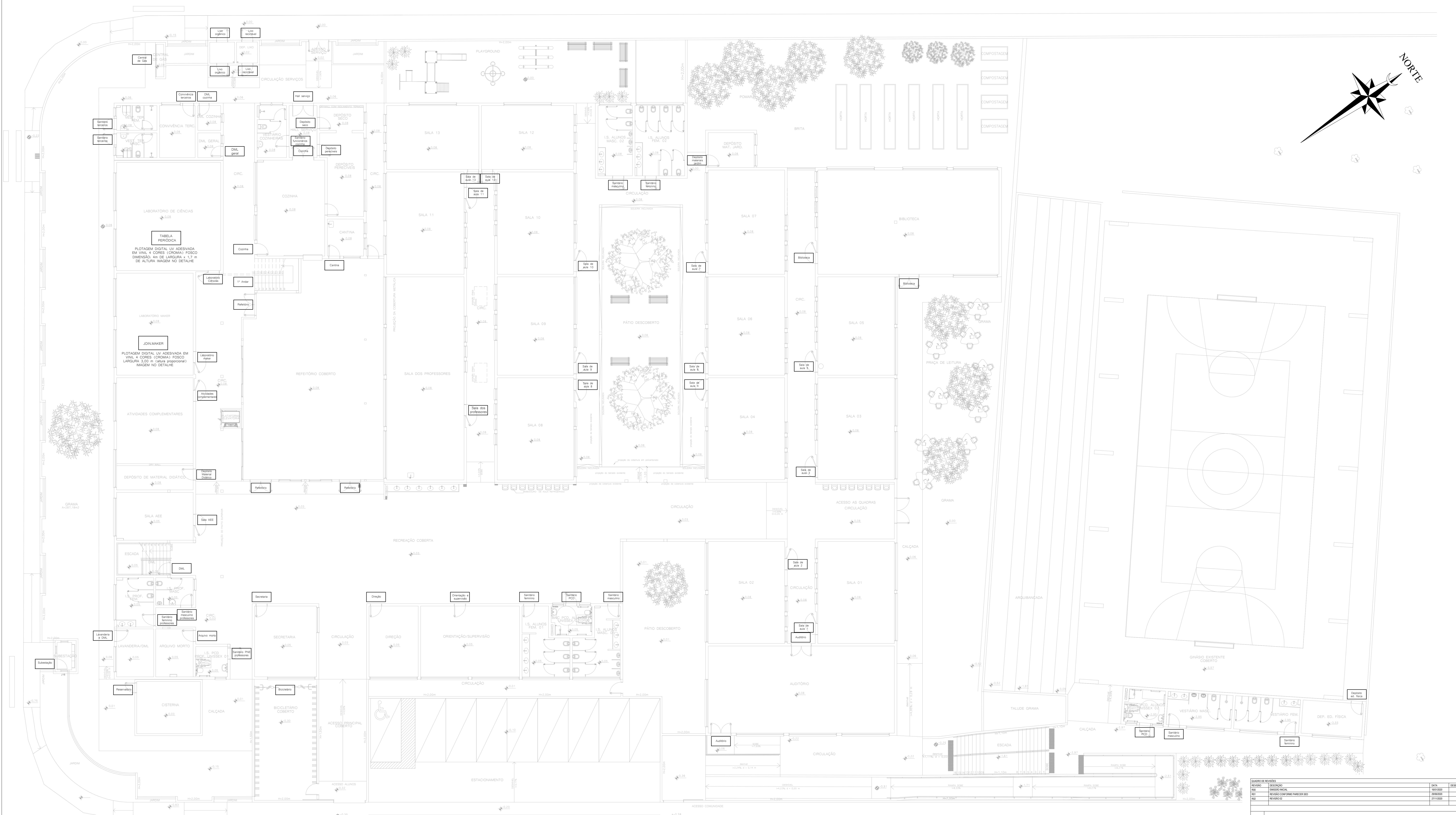

PLANTA BAIXA TÉRREO
ESC: 1/100

QUANTIDADE DE DEVIDAS	DATA	DESCRIÇÃO
REV. 01	14/05/2024	REVISÃO: REVISÃO
REV. 02	20/05/2024	REVISÃO: REVISÃO
REV. 03	27/05/2024	REVISÃO: REVISÃO

APROVAÇÕES

PROPRIETÁRIO	RESPONSÁVEL TÉCNICO
MUNICÍPIO DE JOINVILLE RUA PETROPOLIS, Nº 1618, PETROPOLIS	GUILHERME SILVEIRA DE OLIVEIRA CREA/RG: 134952-9



ENGEPLANTI
PROJETOS E SUPERVISÃO



GUILHERME SILVEIRA DE OLIVEIRA
ENGENHEIRO CIVIL
CREA/RG: 134952-9

PROPRIETÁRIO	MUNICÍPIO DE JOINVILLE		
EDIFICAÇÃO	E.M. ABDON BAPTISTA	INSCRIÇÃO MOBILIARIA	13.10.23.34.038
ENDEREÇO	RUA PETROPOLIS, Nº 1618, PETROPOLIS		
PROJETO	COMUNICAÇÃO VISUAL	ARQUIVO	PLANTA BAIXA TÉRREO
CONTEÚDO	PLANTA BAIXA - TÉRREO	ETAPA	EXECUTIVO
		TÉCNICA	INDICADA
			COM01/02