

ESTATÍSTICA	
INSCRIÇÃO IMOBILIÁRIA:	13.11.00.00.2457-0000
MATRÍCULA Nº:	32.354 - 3ª CIRCUNSCRIÇÃO DE JOINVILLE
ÁREA DO LOTE:	8.354,20m²
TESTADA FRONTAL P/ RUA II - ATUAL RUA JOÃO MEDEIROS	114,15m
TESTADA DO LADO DIREITO P/ RUA LOURIVAL LEITE PALHARES	8,85m/28,70m/8,09m
TESTADA DOS FUNDOS (2ª LINHA) P/ AVENIDA JARVATUBA	44,28m
ÁREA CONSTRUÍDA	1.118,48m²
ZONA DE USO:	ZR4c
CATEGORIA DE USO:	E1.1 - EDUCAÇÃO/CULTURA
TAXA DE OCUPAÇÃO PERMITIDA:	50,00%
TAXA DE OCUPAÇÃO DO PROJETO:	21,28%
ESTACIONAMENTO:	
1 VAGA PARA CADA 50,00m² (1.118,48m²)	
VAGAS NECESSÁRIAS=23	
VAGAS EXISTENTES 28, SENDO QUE: 1 (uma) PREFERENCIAL, 2 (duas) BICICLETÁRIO, 2 (duas) IDOSO	
EMBARQUE E DESEMBARQUE: 02	
ÁREA DE PISO DA QUADRA: 88,03m²	
ÁREA DE PAVIMENTO EM BLOCO INTERTRAVADO DE CONCRETO: 205,02m²	



ÁREA DE PAVIMENTO	204,09 m²
ÁREA DE CONCRETO	98,00 m²
<p>SECRETARIA DE EDUCAÇÃO</p> <p>MUNICÍPIO DE JOINVILLE</p> <p>ROQUE ANTONIO NETO SECRETÁRIO MUNICIPAL DE EDUCAÇÃO</p> <p>PROJETO EXECUTIVO - IMPLANTAÇÃO</p> <p>PROPOSTA PARA USO DE SALDO NO CEI JOÃO MEDEIROS (ATUAL SILVIA REGINA CAVALHEIRO)</p> <p>LOCAL: RUA JOÃO MEDEIROS</p> <p>PARQUE GUARANI</p> <p>DATA: 17/01/18</p> <p>RESPONSÁVEL TÉCNICO: DR.ª CHIEL ROSANE HEIS</p> <p>CREA/SC 040022-0</p> <p>01/04</p>	



SECRETARIA DE EDUCAÇÃO		MUNICÍPIO DE JOINVILLE	
<small> Rua da 10ª - 400 CEP: 89.012-900 - Joinville - SC Tel: (51) 333-1111 Site: www.joinville.sc.gov.br </small>		<small> Rua Antônio Mattos Secretário Municipal de Educação </small>	
PROJETO EXECUTIVO - IMPLANTAÇÃO PROPOSTA PARA USO DE SALDO DO CRI JOÃO MEDEIROS (ATUAL SILVIA REGINA CAVALHEIRO)			
LOCAL: JOINVILLE - SC	PARCELA: 3.324,20m ²	BARRO: PARQUE OLÍMPIA	FOUN: 02/04
DATA: 17/01/16	RESPONSÁVEL TÉCNICO: ENY, CIVIL, ROLANDI	CREA/SC: 04882-6	
ESCALA: Sem Escala			

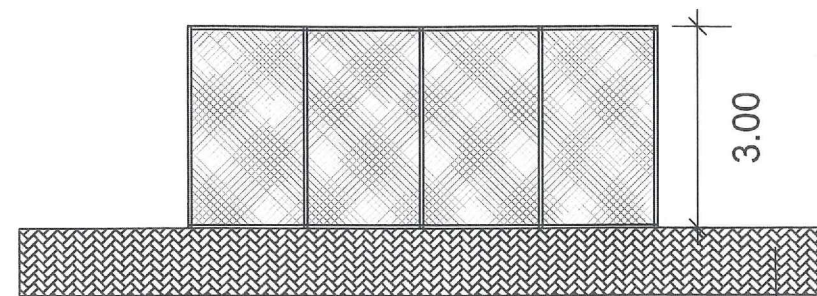

ELEVAÇÃO LATERAL ESQUERDA = LATERAL DIREITA
Paver no entorno da quadra e acesso

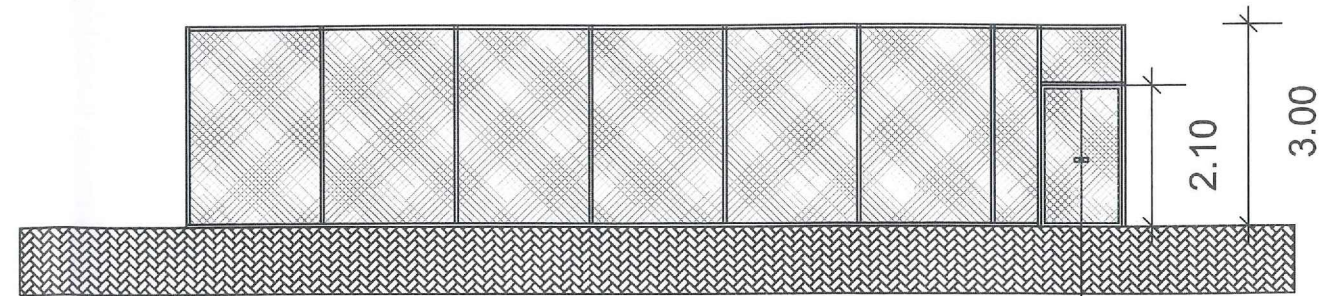

ELEVAÇÃO FRONTAL
Portão Em Tela Arame Galvanizado N.12 Malha 2" E Moldura Em Tubos De Aço Com Duas Folhas De Abrir, Incluso Ferragens 1,20 X 2,10m

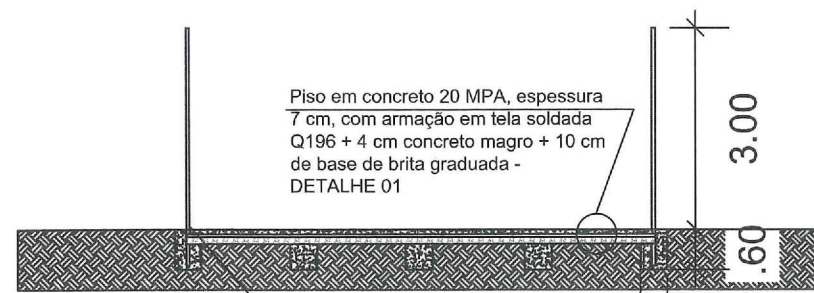

CORTE BB
Piso em concreto 20 MPA, espessura 7 cm, com armação em tela soldada Q196 + 4 cm concreto magro + 10 cm de base de brita graduada - DETALHE 01
Fixação dos tubos de aço galvanizado 2" com distância máxima de 2,00 metros entre eles, em blocos de concreto 20 MPA 0,40X0,40X0,60m.

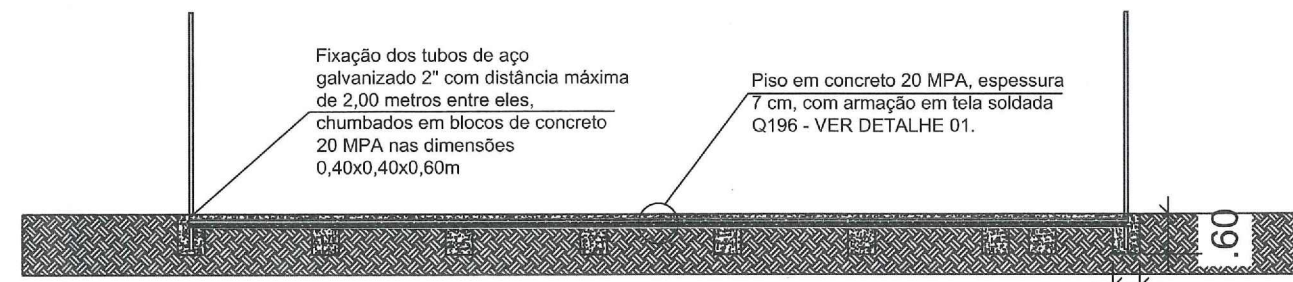

CORTE AA
Fixação dos tubos de aço galvanizado 2" com distância máxima de 2,00 metros entre eles, chumbados em blocos de concreto 20 MPA nas dimensões 0,40x0,40x0,60m
Piso em concreto 20 MPA, espessura 7 cm, com armação em tela soldada Q196 - VER DETALHE 01.

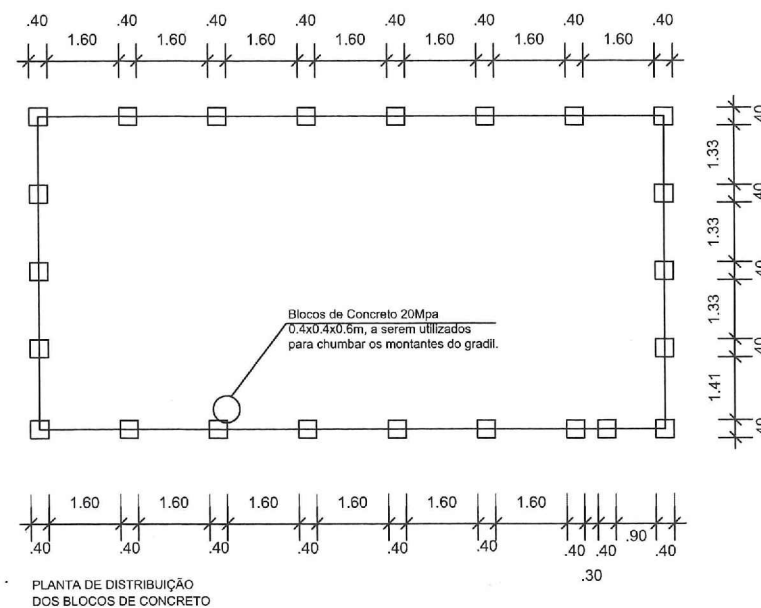

PLANTA DE DISTRIBUIÇÃO DOS BLOCOS DE CONCRETO

Blocos de Concreto 20Mpa 0,4x0,4x0,6m, a serem utilizados para chumar os montantes do gradil.

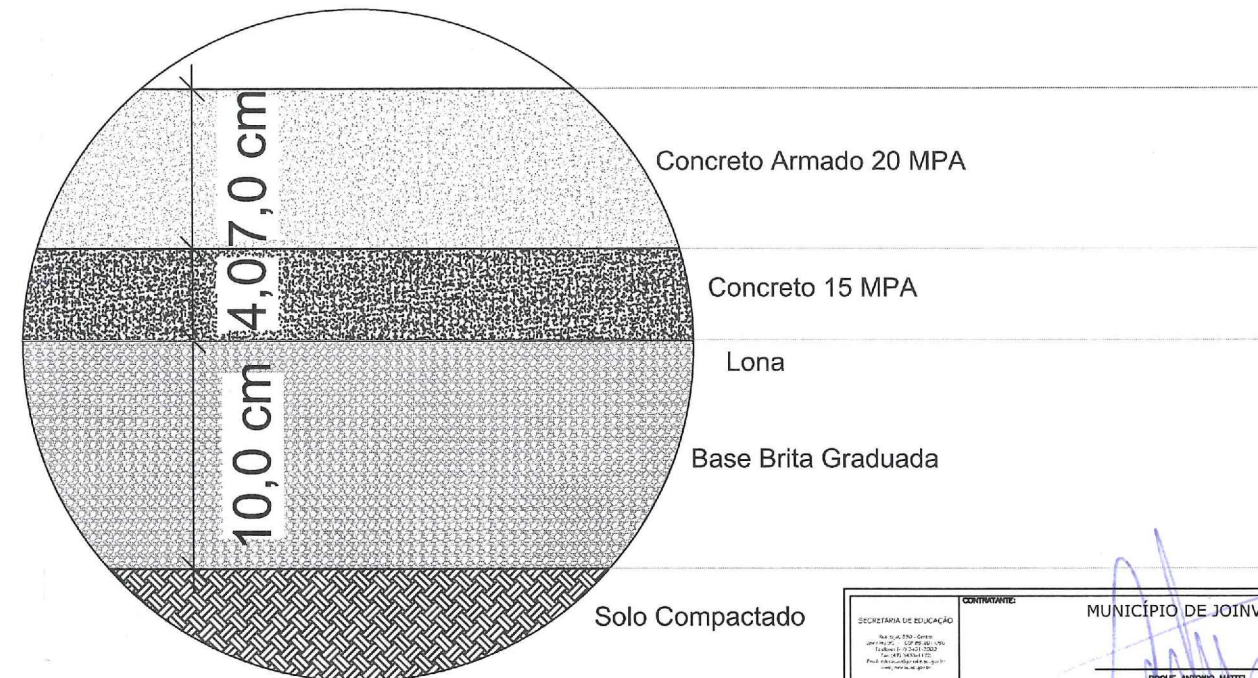

DETALHE 01

SECRETARIA DE EDUCAÇÃO Rua S. A. 170 - Centro Jornville - SC Fone: (47) 3341-0332 Fax: (47) 3341-0333 E-mail: educ@joz.org.br	CONTRATANTE: MUNICÍPIO DE JOINVILLE	
	PROPOSTA PARA USO DE SALDO NO CEJ JOÃO MEDEIROS (ATUAL SILVIA REGINA CAVALHEIRO)	
LOCAL: JOINVILLE - SC	RUA: RUA JOÃO MEDEIROS	RESPONSÁVEL TÉCNICO: ENGR. CIVIL ROSANE MEIS
ÁREA TOTAL: 5.234,20m ²	BARRIO: PARQUE GUANANI	DATA: 17/01/18
ESCALA: Sem Escala		FOLHA: 03/04