

## JAQUETA TACTEL COM FORRO EM JACQUARD PERSONALIZADO



Jaqueta confeccionada em tactel 100% poliéster gramatura 110g/ m<sup>2</sup> na cor azul marinho pantone 19-3921TPX com a tolerância de variação de gramatura de 5% para (+/-).

O forro da jaqueta e do capuz deverá ser em jacquard personalizado 100% poliéster com gramatura de 112g/ m<sup>2</sup> na cor azul claro pantone 16- 4021TPX com a escrita JOINVILLE em letra Caixa Alta com largura de 6 cm e altura de 1cm. O espaçamento entre as palavras deverá ser de 2 cm na horizontal e de 1cm na vertical. As escritas no decorrer do jacquard deverão ser alternadas de modo que o tecido não tenha pé.

Os punhos das mangas deverão ser em ribana composição 49% algodão 49% poliéster 2% elastano com gramatura de 310 g/ m<sup>2</sup>

A jaqueta deverá conter cava raglan, e no recorte entre as cavas deverá ser sobreposto uma faixa (galão) com largura de 1 cm em tactel 100% poliéster gramatura 110g/ m<sup>2</sup> na cor azul claro pantone 16-4021TPX com a tolerância de variação na gramatura de 5% (+/-).

A costura interna da jaqueta deverá ser feita em máquina interloque e reta.

Capuz com mesmo tecido e cor do corpo embutido com costura interna com máquina interloque e a bainha do capuz deverá ser feita em máquina reta 1 agulha.

A bainha da barra deverá ser feita limpeza na overlok e feito a bainha em máquina reta 1 agulha com largura de 2 cm e por dentro da barra deve passar um cordão roliço 100% poliéster na cor branca com espessura de 5mm e deverá ser dado um nó em cada ponta do cadarço para acabamento.

Zíper destacável na cor azul marinho no mesmo tom do tecido do corpo em nylon 100% poliéster rebatido externamente com máquina reta até o decote.

Para a confecção desta peça deverá ser utilizada linha em 100% poliéster n° 120 na cor do tecido.

A etiqueta de identificação deve ser de cor branca, afixada em caráter permanente e indelével na parte interna traseira da gola. Os caracteres tipográficos dos indicativos na cor preta, devendo ser uniformes e informar a razão social, CNPJ, marca, composição do tecido, símbolos/ instruções de lavagem e tamanho.

Na parte esquerda da frente deverá conter o brasão do município bordado conforme LOGOTIPIA.

Localização: Lateral esquerda do peito.

A peça deve estar isenta de qualquer defeito que comprometa a sua apresentação.



## CALÇA TACTEL COM FORRO



Calça confeccionada em tactel 100% poliéster gramatura 110g/ m<sup>2</sup> na cor azul marinho pantone 19-3921TPX com a tolerância de variação de gramatura de 5% para (+/ -, com bolsos laterais do mesmo tecido, rebatido em máquina reta 1 agulha com 0,5 cm.

A calça deve ser forrada com forro furadinho azul claro pantone 16-4021 TPX tipo tela de 100% poliéster com gramatura de 45g/ m<sup>2</sup>.

Nas laterais da peça deverá ser aplicada uma faixa (galão) com largura de 1 cm pronto em tactel 100% poliéster gramatura 110g/ m<sup>2</sup> na cor azul claro pantone 16-4021TPX com a tolerância de variação na gramatura de 5% (+/ -).

As costuras do entre pernas, ganchos e laterais da calça devem ser feitas em máquina interloque. A cintura da calça deverá ser com elástico 4 cm de largura para todos os tamanhos e o elástico deve ser pregado em máquina overlok e rebatido em máquina catraca 4 agulhas em ponto corrente. A barra da calça deve ser feita limpeza na máquina overlok e bainha com 2 cm de largura em galoneira 2 agulhas 0,6 cm. As costuras externas (gancho frente e costa) devem ser rebatidas em máquina reta de 1 agulha.

Para a confecção desta peça deverá ser utilizada a linha em 100% poliéster, n° 120, na cor do tecido.

A etiqueta de identificação deve ser de cor branca, afixada em caráter permanente e indelével na parte interna de cada peça, no centro do gancho traseiro. Os caracteres tipográficos dos indicativos na cor preta, devendo ser uniformes e informar a razão social, CNPJ, marca, composição do tecido, símbolos/ instruções de lavagem e tamanho.

Na perna esquerda deverá conter o brasão do município em bordado conforme LOGOTIPIA.

Localização: bordado deve ser na perna esquerda.

A peça deve estar isenta de qualquer defeito que comprometa a sua apresentação.

## TABELA DE MEDIDAS



## BERMUDA TACTEL



Bermuda confeccionada em tactel 100% poliéster gramatura 110g/ m<sup>2</sup> na cor azul marinho pantone 19-3921TPX com a tolerância de variação de gramatura de 5% para (+/-).

Nas laterais da peça deverá ser aplicada uma faixa (galão) com largura de 1 cm em tactel 100%poliéster gramatura 110g/ m<sup>2</sup> na cor azul claro pantone 16-4021TPX com a tolerância de variação na gramatura de 5% (+/-).

As costuras do entre pernas, ganchos e laterais da bermuda devem ser feitas em máquina interloque. A cintura da bermuda deverá ser com elástico de 4 cm de largura para todos os tamanhos e o elástico deve ser pregado em máquina overlok e rebatido em máquina catraca 4 agulhas em ponto corrente. A bainha da barra da bermuda deve ser feita limpeza na máquina overlok e bainha com 2 cm de largura em galoneira 2 agulhas 0,6 cm. As costuras externas (gancho frente e costa) devem ser rebatidas em máquina reta de 1 agulha. Para a confecção desta peça deverá ser utilizada a linha em 100% poliéster, nº 120, na cor do tecido.

Na lateral da perna esquerda centralizado na costura deverá ser costurado um bolso do mesmo tecido da bermuda medindo 18 cm de altura por 16 cm de largura nos tamanhos 16 e EXG e 16 cm de altura por 14 cm de largura nos tamanhos 8 ao 14 e medindo 14 cm de altura por 12cm de largura para os tamanhos de 2 ao 6 que deverá ter 2 pespontos com máquina reta em toda a borda do bolso. A cima deste deverá ser costurada uma lapela do mesmo tecido e cor da peça medindo 16 cm de largura por 7 cm de altura para os tamanhos 16 ao EXG, medindo 14 cm de largura por 6 cm de altura para os tamanhos do 8 ao 14 e medindo 12 cm de largura por 5 cm de altura para os tamanhos do 2 ao 6. Centralizado na parte interna da lapela do bolso deverá ser costurado um velcro medindo 2,5 cm de altura por 3 cm de largura na cor azul marinho para fechamento do bolso.

A etiqueta de identificação deve ser de cor branca, afixada em caráter permanente e indelével na parte interna de cada peça, no centro do gancho traseiro. Os caracteres tipográficos dos indicativos na cor preta, devendo ser uniformes e informar a razão social, CNPJ, marca, composição do tecido, símbolos/ instruções de lavagem e tamanho.

No bolso da bermuda deverá conter o brasão do município em bordado conforme LOGOTIPIA.

Localização: bordado centralizado no bolso da perna esquerda.

A peça deve estar isenta de qualquer defeito que comprometa a sua apresentação.



## CALÇA SUPLEX



Calça confeccionada em Suplex 92% poliâmida 8% Elastano, com gramatura 300 g/ m<sup>2</sup> na cor azul marinho pantone 19-3921 TPX, com a tolerância de variação de gramatura de 5% para (+/-). Nas laterais da peça deverá ser aplicada uma faixa com largura de 1 cm em meia malha 67% poliéster 33% *viscose* com gramatura de 160 g/ m<sup>2</sup> na cor azul claro pantone 16-4021 TPX com tolerância de variação na gramatura de 5% (+/-).

As costuras de laterais, entre pernas e ganchos devem ser feitas em máquina overloque com ponto conjugado. As costuras externas (gancho frente e costa) devem ser feitas em galoneira 2 agulhas. O cóc da calça deverá ter um elástico embutido de 4 cm onde cóc e elástico devem ser pregados juntos na peça em máquina overloque. A barra da calça deve ser feita com 2 cm de largura em máquina galoneira 2 agulhas 0,6 cm. Para a confecção desta peça deverá ser utilizada a linha 100% poliéster, nº120 na cor do tecido.

A etiqueta de identificação deve ser de cor branca, afixada em caráter permanente e indelével na parte interna de cada peça, no centro do gancho traseiro. Os caracteres tipográficos dos indicativos na cor preta, devendo ser uniformes e informar a razão social, CNPJ, marca, composição do tecido, símbolos/ instruções de lavagem e tamanho.

Na perna esquerda da calça deverá conter o brasão do município em estampa silk screen conforme item LOGOTIPIA.

Localização: Perna esquerda a baixo da linha do gancho.

A peça deve estar isenta de qualquer defeito que comprometa a sua apresentação.





## BERMUDA CICLISTA



Bermuda confeccionada em Suplex 92%poliamida 8% Elastano, com gramatura 300g/ m<sup>2</sup> na cor azul marinho pantone 19-3921TPX, com a tolerância de variação de gramatura de 5% para (+/-). Nas laterais da peça deverá ser aplicada uma faixa com largura de 1 cm em meia malha 67%poliéster 33%viscose com gramatura de 160g/ m<sup>2</sup> na cor azul claro pantone 16-4021TPX com a tolerância de variação na gramatura de 5% (+/-).

As costuras de laterais, entre pernas e ganchos devem ser feitas em máquina overloque com ponto conjugado. As costuras externas (gancho frente e costa) devem ser feitas em galoneira 2 agulhas. O cóis do short deverá ser anatômico do mesmo tecido e cor com largura conforme tabela de medidas e deve ser pregado em máquina overloque. A barra do short deve ser feita com 2 cm de largura em máquina galoneira 2 agulhas 0,6cm. Para a confecção desta peça deverá ser utilizada a linha em 100% poliéster, n° 120, na cor do tecido.

A etiqueta de identificação deve ser de cor branca, afixada em caráter permanente e indelével na parte interna de cada peça, no centro do gancho traseiro. Os caracteres tipográficos dos indicativos na cor preta, devendo ser uniformes e informar a razão social, CNPJ, marca, composição do tecido, símbolos/ instruções de lavagem e tamanho.

Na perna esquerda do short deverá conter o brasão do município em estampa silk screen conforme item LOGOTIPIA.

Localização: Perna esquerda.

A peça deve estar isenta de qualquer defeito que comprometa a sua apresentação.



## SHORTS-SAIA



Short-saia confeccionado em helanca 100% poliamida com gramatura 260g/ m<sup>2</sup> na cor azul marinho pantone 19-3921 TPX, com a tolerância de variação na gramatura de 5% (+/-). A saia deverá conter sobrepostas duas faixas conforme layout, com largura de 1 cm em meia malha 67%poliéster 33%viscose gramatura 160g/ m<sup>2</sup> na cor azul claro pantone 16-4021 TPX com a tolerância de variação na gramatura de 5% (+/-).

As costuras do entre pernas e ganchos do short-saia devem ser costurados em máquina overloque.

A parte traseira da cintura deverá ser costurada com elástico de 4 cm de largura para todos os tamanhos, pregado em máquina overloque e rebatido em máquina catraca 4 agulhas ponto corrente.

Na cintura parte da frente deverá ser costurado cós colocado com 3 cm pronto para todos os tamanhos, costurado em máquina overloque. A saia deverá ser presa nas duas laterais do short.

A bainha da barra da saia deve ser feita com 2 cm de largura em galoneira de 2 agulhas 0,6 cm. A bainha do short deve ser feita com 2 cm de largura em galoneira 2 agulhas 0,6 cm. Para a confecção desta peça deverá ser utilizada a linha em 100% poliéster n° 120 na cor do tecido.

A etiqueta de identificação deve ser de cor branca, afixada em caráter permanente e indelével na parte interna de cada peça, no centro do gancho traseiro. Os caracteres tipográficos dos indicativos na cor preta, devendo ser uniformes e informar a razão social, CNPJ, marca, composição do tecido, símbolos/ instruções de lavagem e tamanho.

Na lateral esquerda do short-saia deverá conter o brasão do município em estampa silk screen conforme item LOGOTIPIA.

Localização: Lateral esquerda da saia centralizada entre o galão e a costura lateral.

A peça deve estar isenta de qualquer defeito que comprometa a sua apresentação.



## SAIA EVANGÉLICA



A saia deve ser confeccionada em helanca 100% poliamida com gramatura 260g/m<sup>2</sup> na cor azul marinho pantone 19-3921 TPX, com a tolerância de variação na gramatura de 5% (+/-). A saia deverá conter sobrepostas duas faixas conforme layout, com largura de 1 cm em meia malha 67%poliéster 33%viscose gramatura 160g/m<sup>2</sup> na cor azul claro pantone 16-4021 TPX com a tolerância de variação na gramatura de 5% (+/-).

As costuras internas devem ser em máquina overloque.

A parte traseira da cintura deverá ser costurada com elástico de 4 cm de largura para todos os tamanhos, pregado em máquina overloque e rebatido em máquina catraca 4 agulhas ponto corrente.

Na cintura parte da frente deverá ser costurado cócs colocado com 3 cm pronto para todos os tamanhos, costurado em máquina overloque. A saia deverá ser presa nas duas laterais.

A bainha da barra da saia deve ser feita com 2 cm de largura em galoneira de 2 agulhas 0,6 cm. Para a confecção desta peça deverá ser utilizada a linha em 100% poliéster nº 120 na cor do tecido.

A etiqueta de identificação deve ser de cor branca, afixada em caráter permanente e indelével na parte interna de cada peça, no centro do elástico traseiro. Os caracteres tipográficos dos indicativos na cor preta, devendo ser uniformes e informar a razão social, CNPJ, marca, composição do tecido, símbolos/ instruções de lavagem e tamanho.

Na lateral esquerda da saia deverá conter o brasão do município em estampa silk screen conforme item LOGOTIPIA.

Localização: Lateral esquerda da saia centralizada entre o galão e a costura lateral.

A peça deve estar isenta de qualquer defeito que comprometa a sua apresentação.



## REGATA



Regata confeccionada em meia malha 67%poliéster (com 12% de poliéster preto) 33%viscose com gramatura de 160g/ m<sup>2</sup> na cor cinza mescla com a tolerância de variação de gramatura de 5% para (+/ -).

A gola e as cavas deverão ser em ribana 67%poliéster 33%viscose com gramatura 220g/ m<sup>2</sup> na cor azul marinho pantone 19-3921TPX. A largura da gola e das cavas deverá ser de 2,5cm e deverão ser aplicadas em aparelho de debrum.

Os ombros e laterais deverão ser costurados em máquina overloque. A bainha da barra deve ser feita com 2 cm de largura costurada em máquina galoneira 2 agulhas 0,6 cm. Para a confecção desta peça deverá ser utilizada linha em 100% poliéster n° 120 na cor do tecido.

A etiqueta de identificação deve ser de cor branca, afixada em caráter permanente e indelével na parte central interna traseira da gola. Os caracteres tipográficos dos indicativos na cor preta, devendo ser uniformes e informar a razão social, CNPJ, marca, composição do tecido, símbolos/ instruções de lavagem e tamanho.

Na lateral esquerda do peito deverá conter o brasão do município em estampa silk screen conforme item LOGOTIPIA.

Localização: Lateral esquerda do peito.

## TABELA DE MEDIDAS

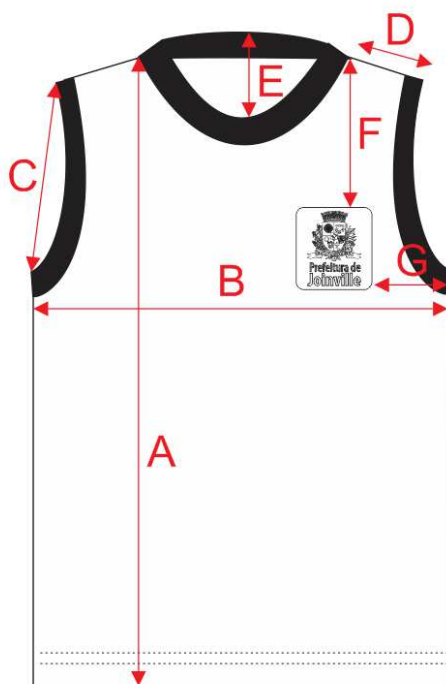

### TABELA DE MEDIDAS- PEÇA PRONTA

DESCRIÇÃO	2	4	6	8	10	12	14	16	P	M	G	GG	EG	EXG
A COMPRIIMENTO DO CORPO	43	46	49	52	55	58	61	64	67	70	73	76	78	80
B LARGURA DO TORAX	35	37	39	41	43	45	47	49	51	54	57	60	63	67
C ALTURA DA CAVA	14,5	15,5	16,5	17,5	18,5	19,5	20,5	21,5	22,5	23,5	24,5	26	27,5	29
D LARGURA DO OMBRO	4,5	5	5,5	6	6,5	7	7,5	8	8,5	9,5	10,5	11	12	13
E ALTURA DO DECOTE FRENTE	7,5	7,5	8	8	8	8,5	8,5	8,5	9	9	9	9	9	9
F DISTANCIA SILK AO OMBRO	13	14	15	16	17	17	18	18	19	19	20	20	21	21
G DISTANCIA SILK LATERAL	6	7	7	8	8	8	9	9	9	10,5	11,5	13	14	16



## CAMI SETA POLO MANGA CURTA



Pólo manga curta confeccionada meia malha 67%poliéster (com 12% de poliéster preto) 33%viscose com gramatura de 160g/ m<sup>2</sup> na cor cinza mescla com a tolerância de variação de gramatura de 5% para (+/ -).

O peitinho será do mesmo tecido e cor do corpo. Deverão ser colocados 2 botões de acrílico 4 furos tamanhos 18 incolor com 2 caseados sendo na vertical.

A gola deverá ser em retilínea 100% acrílico na cor azul marinho pantone 19-3921TPX.

A gola deve ser costurada em máquina overloque. Na parte interna da gola deverá ter um reforço do mesmo tecido e cor do corpo com 1 cm de largura, costurada em máquina galoneira 1 agulha e pespontada em máquina reta 1 agulha com largura de 1 cm.

As mangas deverão ser do mesmo tecido e cor do corpo com punhos em retilínea 100%

Acrílico na cor azul marinho pantone 19-3921TPX. Punhos com largura 2 cm prontos costurados em máquina overloque.

Os ombros e as laterais das mangas deverão ser costurados em máquina overloque. A barra deve ser feita com 2 cm de largura costurada em máquina galoneira 2 agulhas 0,6cm.

Para a confecção desta peça deverá ser utilizada linha em 100% poliéster n° 120 na cor do tecido.

A etiqueta de identificação deve ser de cor branca, afixada em caráter permanente e indelével na parte interna traseira da gola. Os caracteres tipográficos dos indicativos na cor preta, devendo ser uniformes e informar a razão social, CNPJ, marca, composição do tecido, símbolos/ instruções de lavagem e tamanho.

Na lateral esquerda do peito deverá conter o brasão do município em estampa silk screen conforme item LOGOTIPIA.

Localização: Lateral esquerda do peito.

A peça deve estar isenta de qualquer defeito que comprometa a sua apresentação.

## TABELA DE MEDIDAS

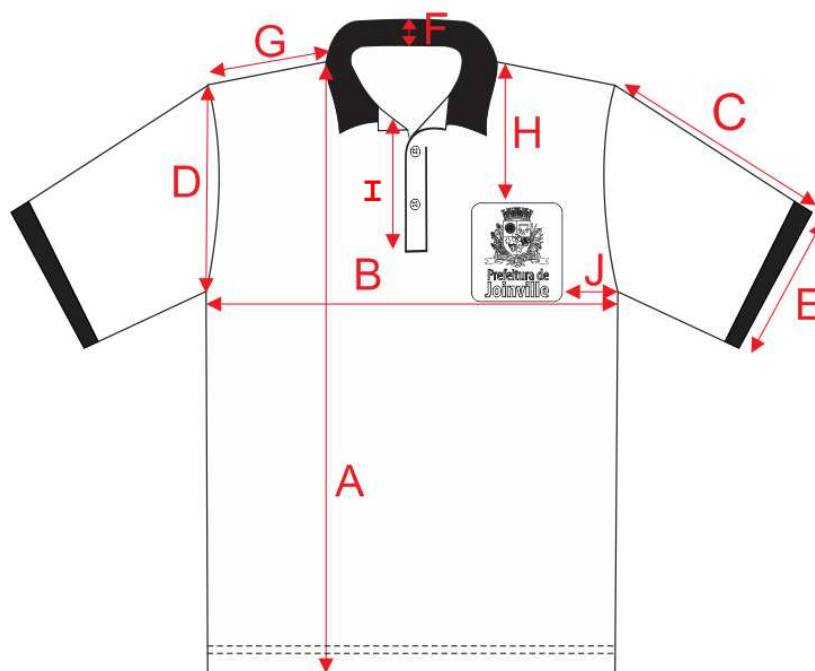

### TABELA DE MEDIDAS- PEÇA PRONTA

DESCRIÇÃO		2	4	6	8	10	12	14	16	P	M	G	GG	EG	EXG
A	COMPRIMENTO DO CORPO	43	46	49	52	55	58	61	64	67	70	73	76	78	80
B	LARGURA DO CORPO	35	37	39	41	43	45	47	49	51	54	57	60	63	67
C	COMPRIMENTO DA MANGA	11	12	13	14	15	16	17	18	20	21	22	23	24	25
D	ALTURA DA CAVA	15,5	16,5	17,5	18,5	19,5	20,5	21,5	22,5	23	24,5	25,5	26,5	28	29,5
E	ABERTURA DA MANGA	11	12	12	13,5	13,5	15	15	16,5	16,5	18,5	18,5	20,5	20,5	20,5
F	ALTURA DA GOLA	8	8	8	8	8	9	9	9	9	9	9	9	9	9
G	LARGURA DO OMBRO	6,5	7,5	8	9	10	10,5	11,5	12,5	13	14	15	16	17,5	19
H	DISTANCIA SILK AO OMBRO	12	13	14	15	16	16	17	17	17	18	18	18	19	19
I	ALTURA DO PEITILHO	11	11	11	11	11	13	13	13	13	13	13	13	13	13
J	DISTANCIA SILK DA LATERAL	6	7	7	8	8	8	9	9	9	10,5	11,5	13	14	16

## CAMI SETA POLO NGA MANGA LONGA



Pólo manga comprida confeccionada meia malha 67%poliéster (com 12% de poliéster preto) 33%viscose com gramatura de 160g/ m<sup>2</sup> na cor cinza mescla com a tolerância de variação de gramatura de 5% para (+/ -).

O peitilho será do mesmo tecido e cor do corpo. Deverá ser colocado 2 botões de acrílico 4 furos tamanho 18 incolor com 2 caseados sendo na vertical.

A gola deverá ser em retilínea 100% acrílico na cor azul marinho pantone 19-3921TPX.

A gola deve ser costurada em máquina overloque. Na parte interna da gola deverá ter um reforço do mesmo tecido e cor do corpo com 1 cm de largura, costurada em máquina galoneira 1 agulha e pespontada em máquina reta 1 agulha com largura de 1cm.

As mangas deverão ser do mesmo tecido e cor do corpo. A bainha da manga deverá ser de 2 cm de largura costurada em máquina galoneira 2 agulhas 0,6cm.

Os ombros e as laterais das mangas deverão ser costurados em máquina overloque. A bainha da barra deve ser feita com 2 cm de largura costurada em máquina galoneira 2 agulhas 0,6cm.

Para a confecção desta peça deverá ser utilizada linha em 100% poliéster n° 120 na cor do tecido.

A etiqueta de identificação deve ser de cor branca, afixada em caráter permanente e indelével na parte interna traseira da gola. Os caracteres tipográficos dos indicativos na cor preta, devendo ser uniformes e informar a razão social, CNPJ, marca, composição do tecido, símbolos/ instruções de lavagem e tamanho. Na lateral esquerda do peito deverá conter o brasão do município em estampa silk screen conforme item LOGOTIPIA.

Localização: Lateral esquerda do peito.

A peça deve estar isenta de qualquer defeito que comprometa a sua apresentação.

## TABELA DE MEDIDAS



TABELA DE MEDIDAS - PEÇA PRONTA										TEMPO TOTAL:			#REF!		
DESCRIÇÃO		2	4	6	8	10	12	14	16	P	M	G	GG	EG	EXG
A	COMPRIMENTO DO CORPO	43	46	49	52	55	58	61	64	67	70	73	76	78	80
B	LARGURA DO CORPO	35	37	39	41	43	45	47	49	51	54	57	60	63	67
C	COMPRIMENTO DA MANGA	33	37	41	45	49	52	55	58	60	62	64	65	66	66
D	ALTURA DA CAVA	15,5	16,5	17,5	18,5	19,5	20,5	21,5	22,5	23	24,5	25,5	26,5	28	29,5
E	ABERTURA DA MANGA	8,5	9	9,5	10	10,5	11	11,5	12	12	12,5	13	13,5	14	14
F	ALTURA DA GOLA	8	8	8	8	8	9	9	9	9	9	9	9	9	9
G	LARGURA DO OMBRO	6,5	7,5	8	9	10	10,5	11,5	12,5	13	14	15	16	17,5	19
H	DISTANCIA SILK AO OMBRO	12	13	14	15	16	16	17	17	17	18	18	18	19	19
I	ALTURA DO PEITILHO	11	11	11	11	11	13	13	13	13	13	13	13	13	13
J	DISTANCIA SILK DA LATERAL	6	7	7	8	8	8	9	9	9	10,5	11,5	13	14	16

## LOGOTIPIA

Para os tamanhos de 2 a 16 o brasão deverá conter as seguintes medidas Altura =7,5cm e largura proporcional. Para os tamanhos de P a EXGo brasão deverá conter as seguintes medidas altura =10,5cm e largura proporcional.

Para as peças em azul marinho a inscrição do município que se localiza abaixo do brasão deverá ser feita na cor branca.

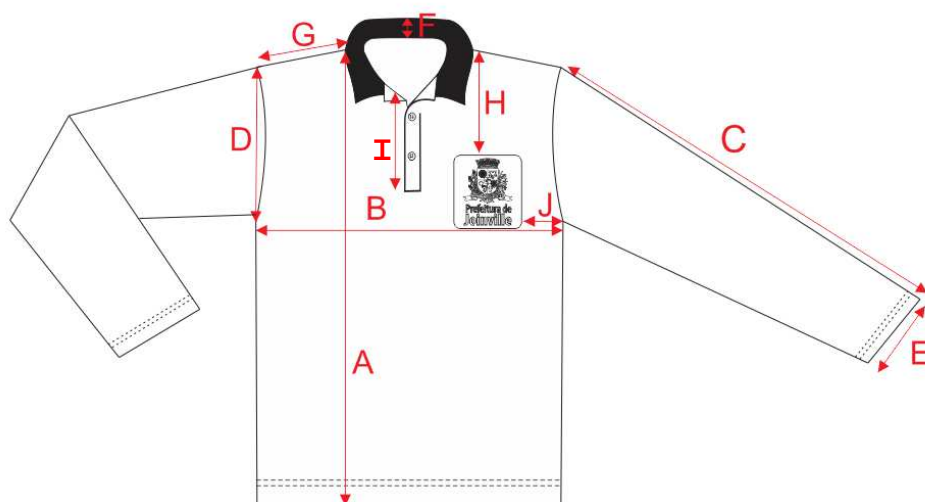
Para as peças em cinza mescla a inscrição do município que se localiza abaixo do brasão deverá ser feita na cor preta.

### FUNDO AZUL MARINHO



### FUNDO CINZA MESCLA

