

PLANTA BAIXA TERREO – SAIDAS DE EMERGENCIA LATERAL ESQUERDA
Escala: 1/50

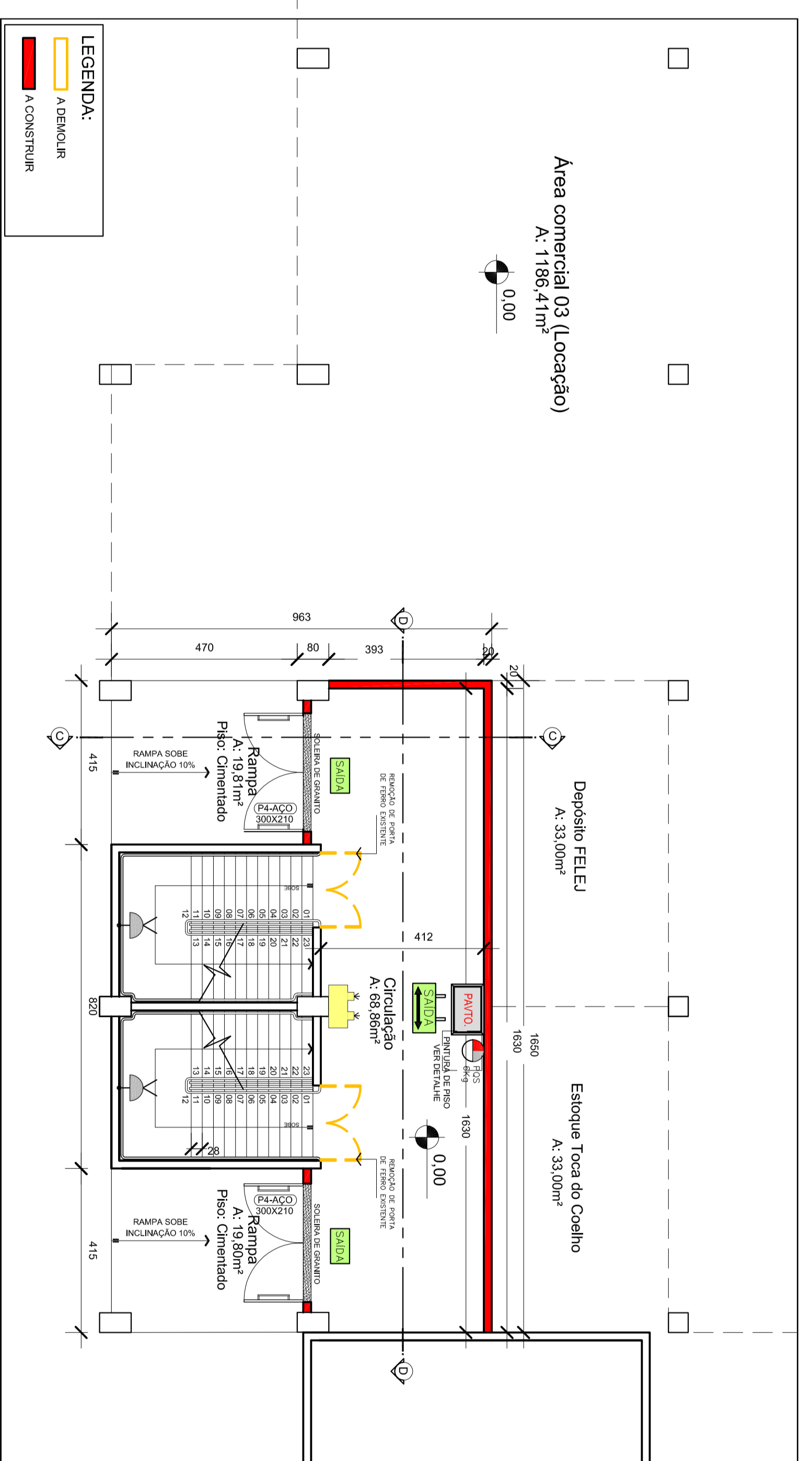

PLANTA BAIXA TERREO – SAIDAS DE EMERGENCIA LATERAL ESQUERDA
Escala: 1/50

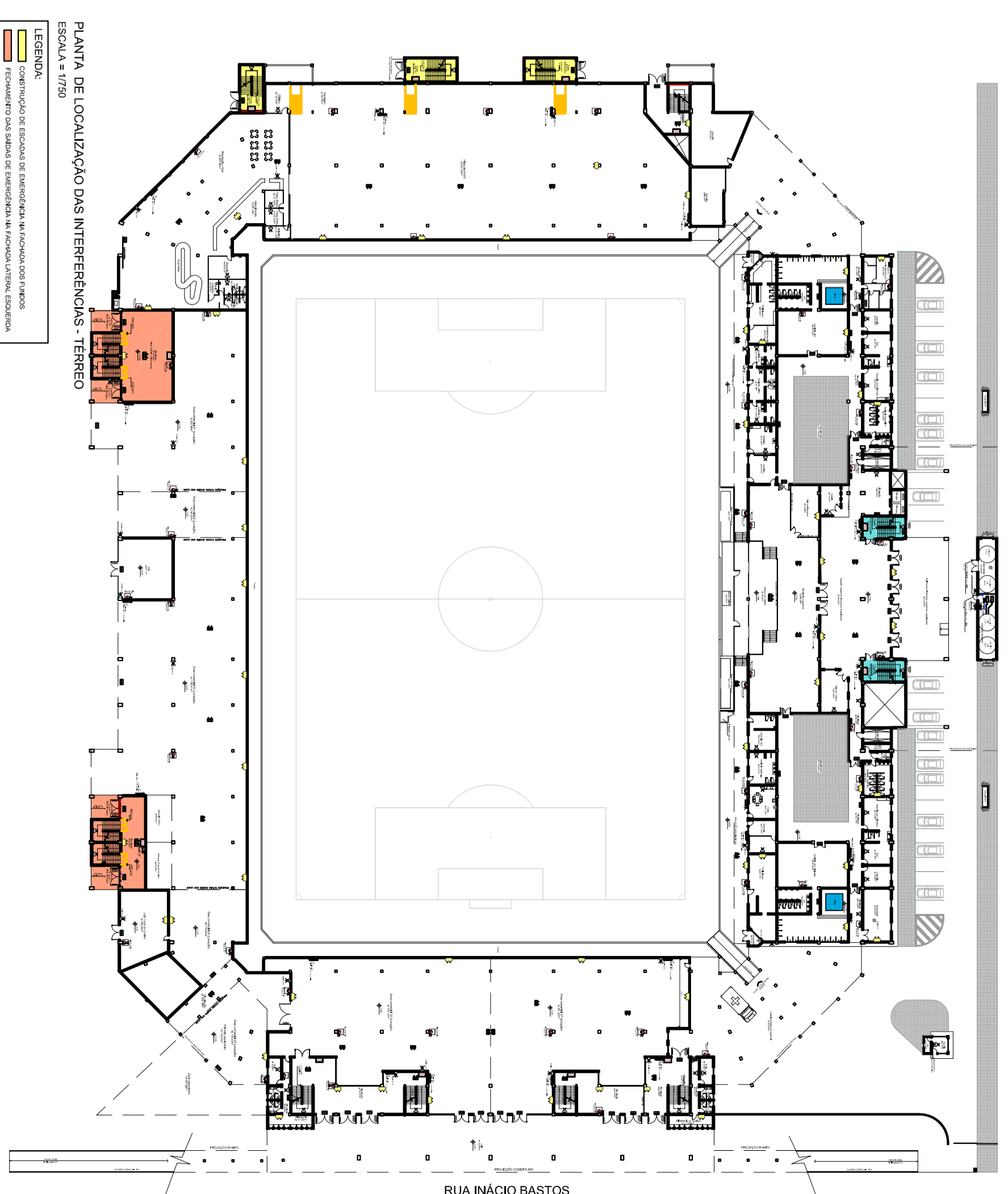

PLANTA DE LOCALIZAÇÃO DAS INTERFERÊNCIAS TERREO
Escala: 1/250

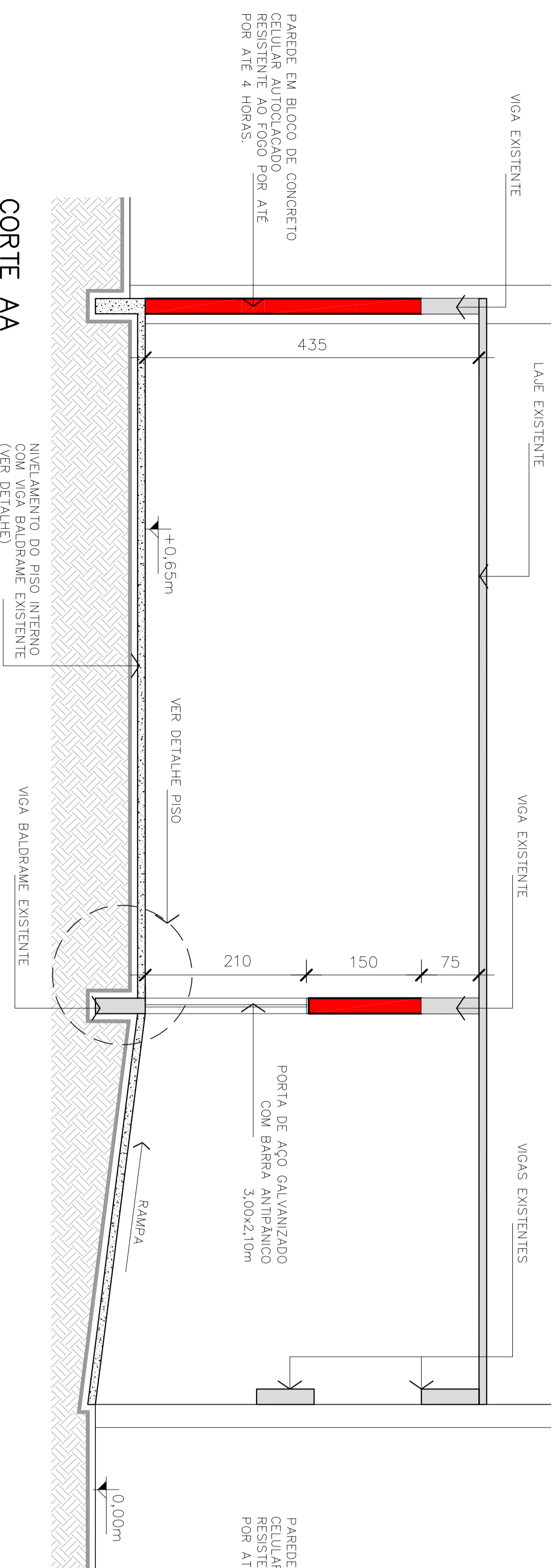

CORTE AA
Escala: 1/50

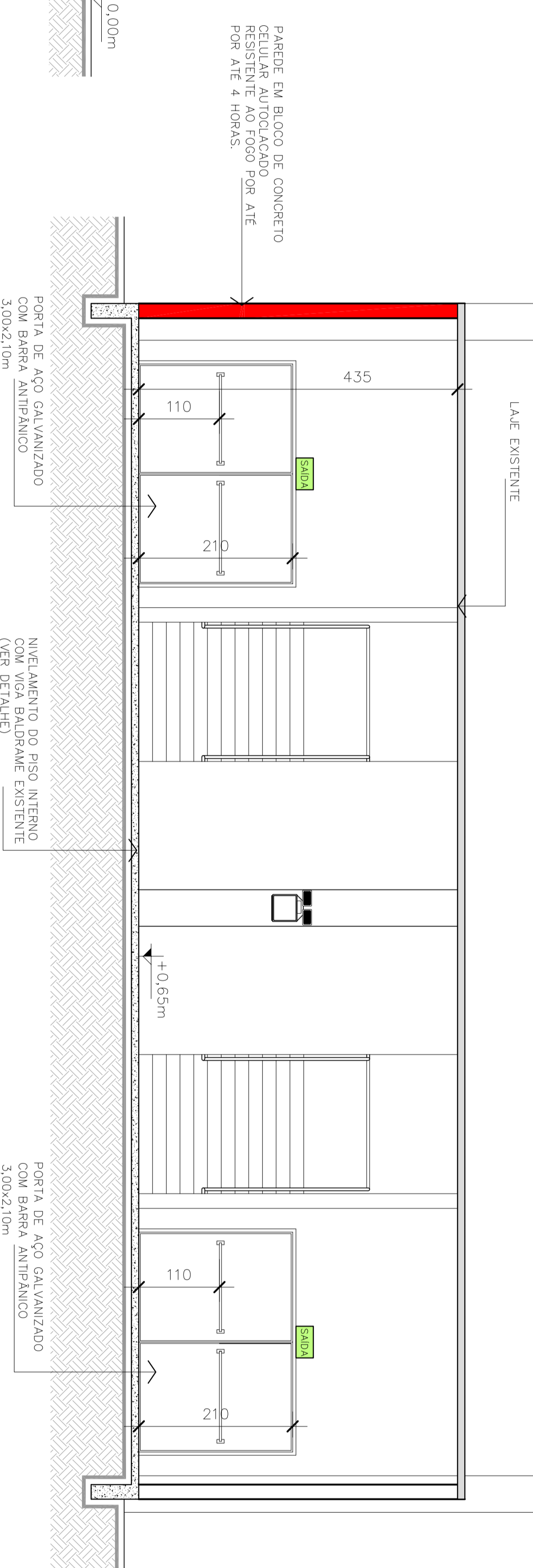

CORTE BB
Escala: 1/50

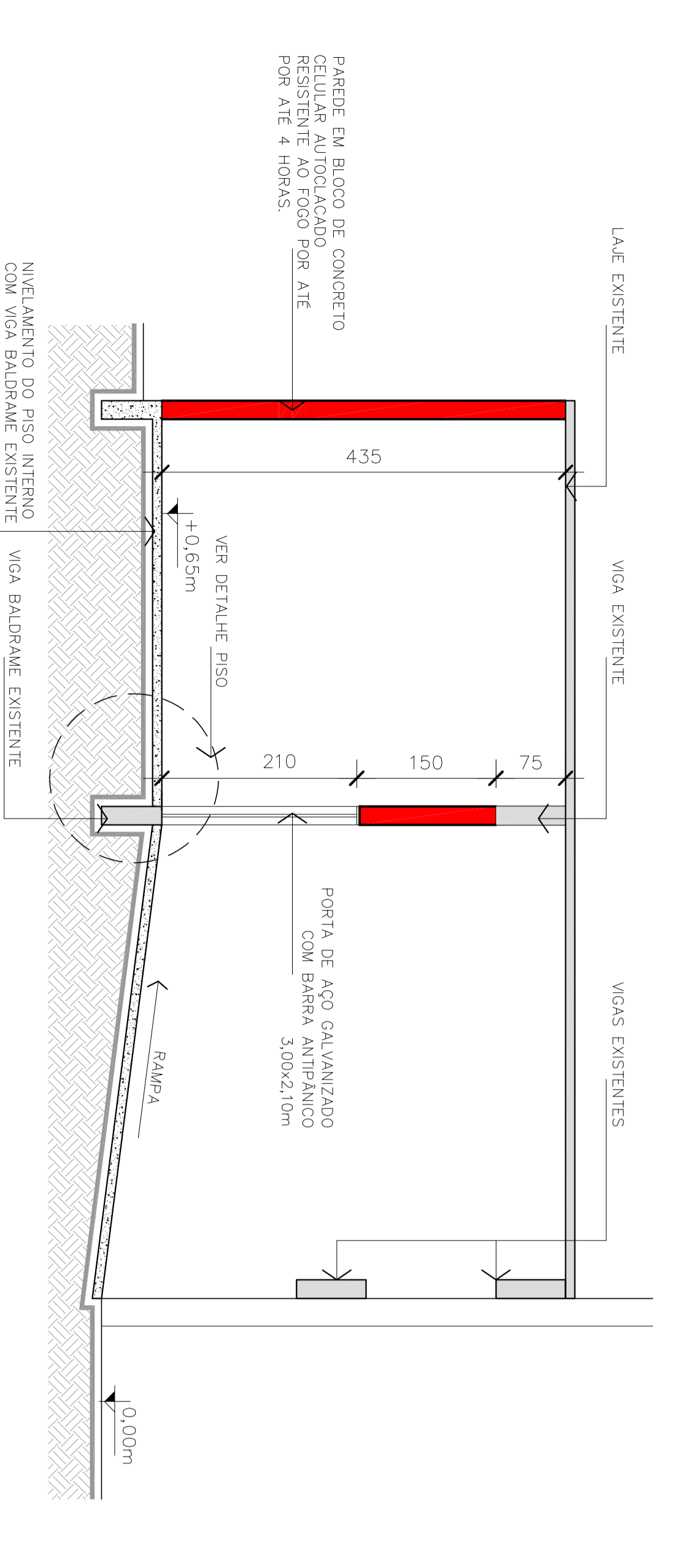

CORTE CC
Escala: 1/50

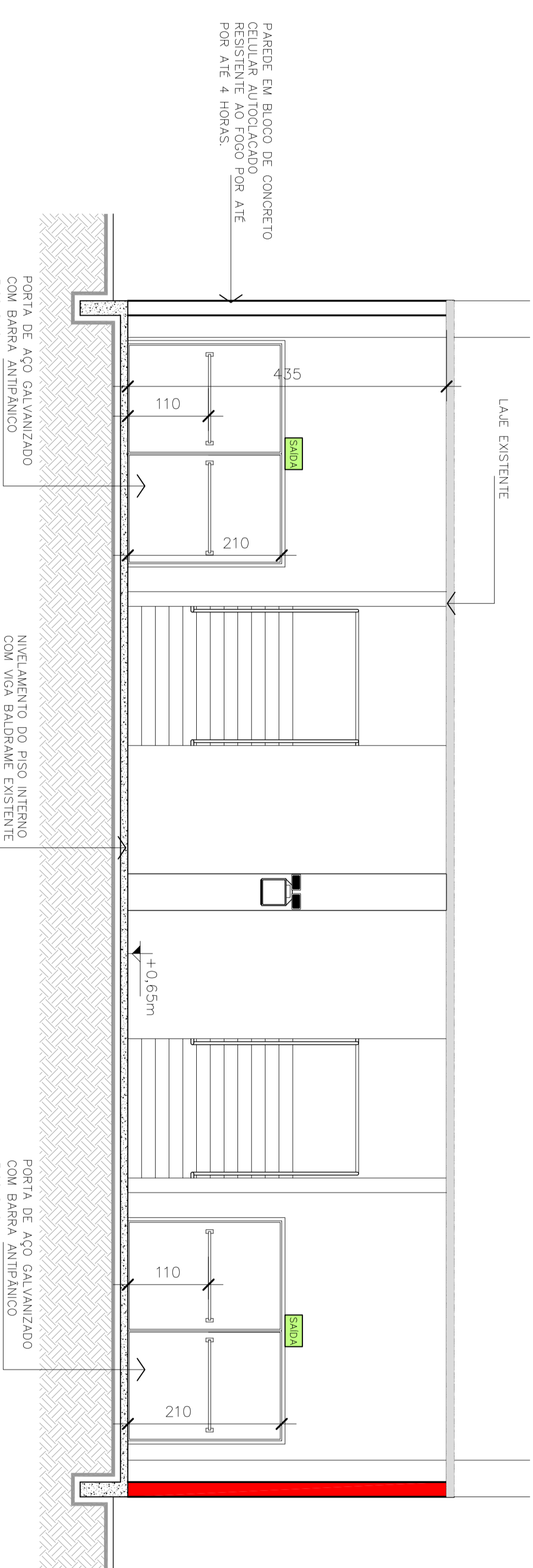

CORTE DD
Escala: 1/50

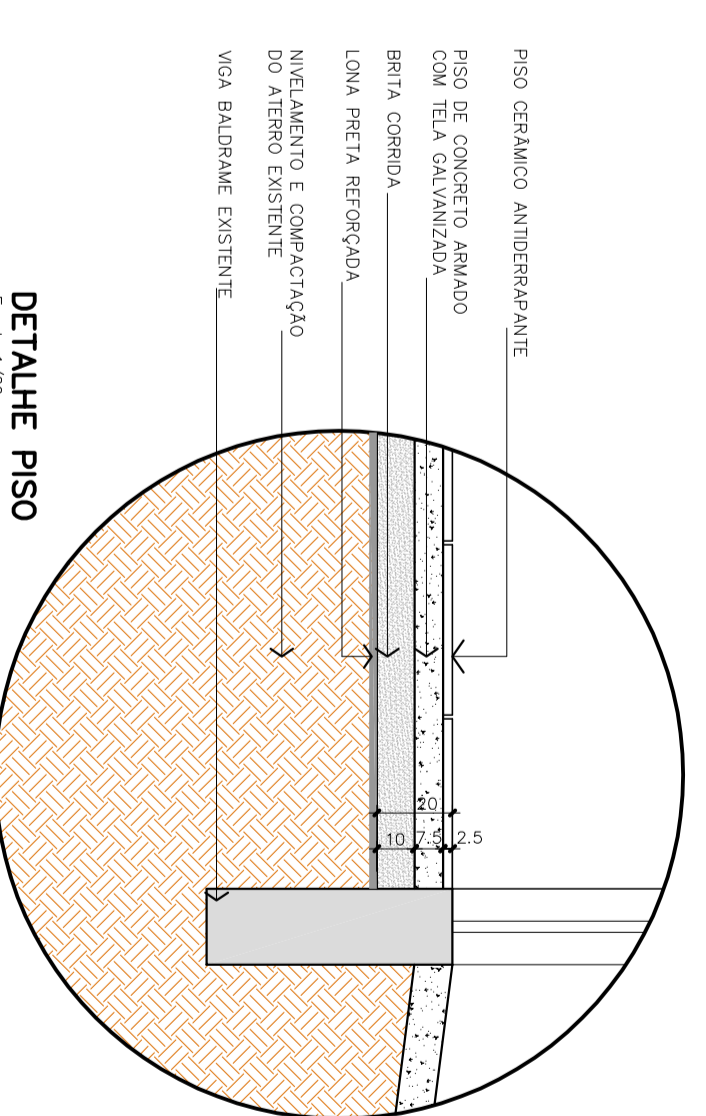

DETALHE PISO

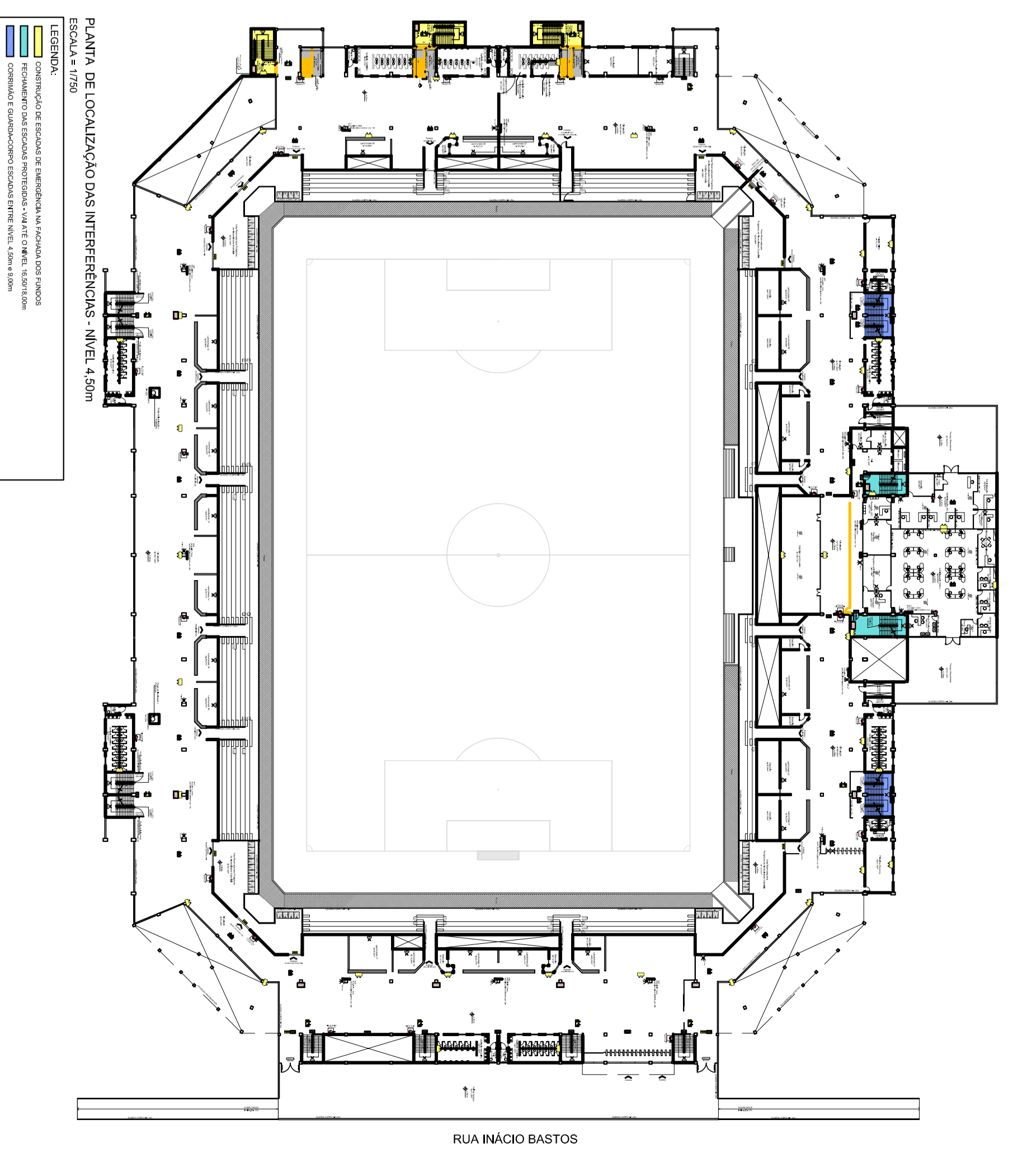

PLANTA DE LOCALIZAÇÃO DAS INTERFERÊNCIAS NÍVEL 4,00m
Escala: 1/250

		Associação de Municípios do Nordeste do Estado de São Paulo Associação de Municípios do Nordeste do Estado de São Paulo Rua do Comércio, 100 - Centro - São Paulo - SP CEP: 01034-000 Fone: (11) 3266-1111 E-mail: amne@amne.org.br	
Projeto CENTRO ESPORTIVO MUNICIPAL - ARENA JOINVILLE DETALHAMENTO PARA EXECUÇÃO SAIDAS DE EMERGENCIA, SISTEMA PREVENTIVO POR EXINTORES LUMINACAO DE EMERGENCIA, SINALIZACAO PARA ORIENTACAO E ABANDONO DE LOCAL		Identificações e Assinaturas Autoridade: TATIANA VIEIRA FALCÃO Responsável Técnico: PATRICKA BARRETO DE ALMEIDA COSTA Responsável Profissional: PATRICKA BARRETO DE ALMEIDA COSTA Responsável Profissional: PATRICKA BARRETO DE ALMEIDA COSTA	
Prancha Identificação: PLANTA DE LOCALIZAÇÃO DAS INTERFERÊNCIAS SAIDAS DE EMERGENCIA DA FACHADA LATERAL ESQUERDA		Arquivo Nome do Arquivo: ARENO 01/104	

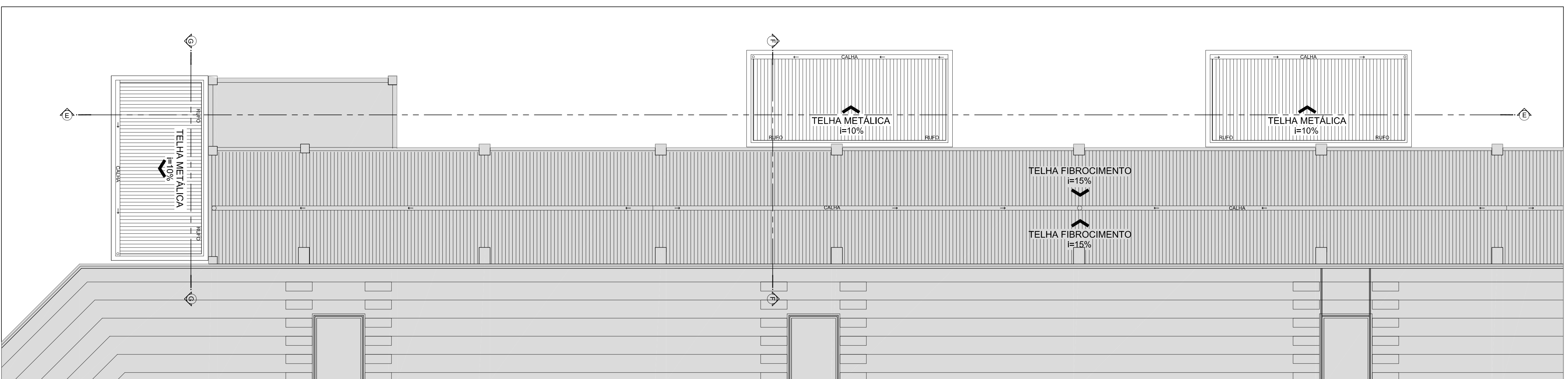

PLANTA DE COBERTURA - ESCADAS DE EMERGÊNCIA FINJONS
Escala: 1/100

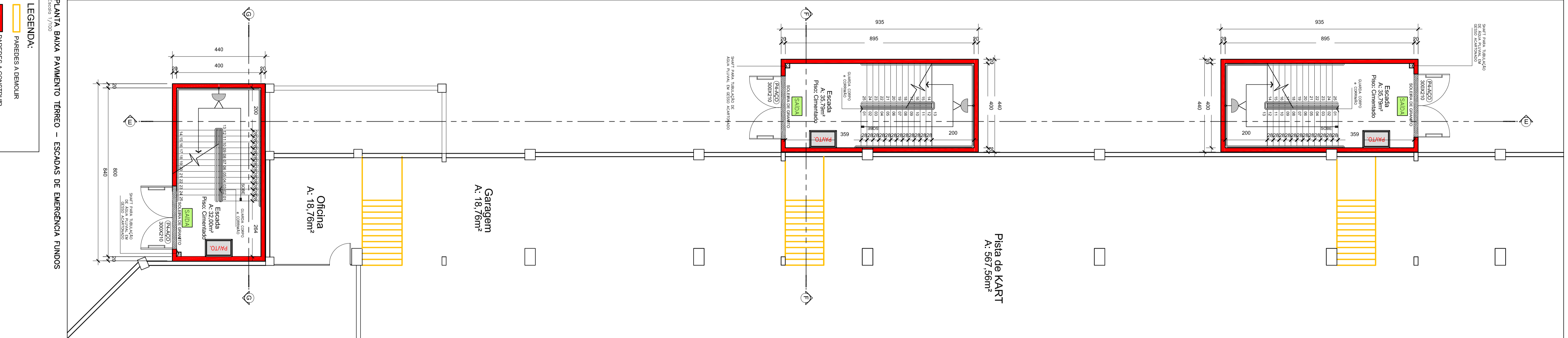

PLANTA BAIXA PAVIMENTO TERRENO - ESCADAS DE EMERGÊNCIA FINJONS
Escala: 1/100

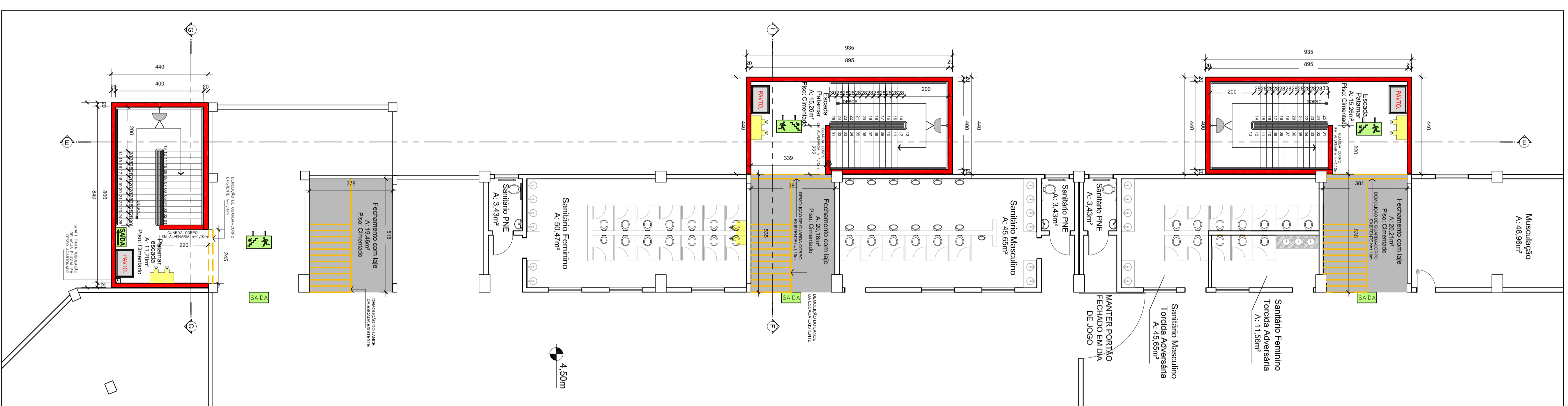

PLANTA BAIXA NÍVEL 4,50m - ESCADAS DE EMERGÊNCIA FINJONS
Escala: 1/100

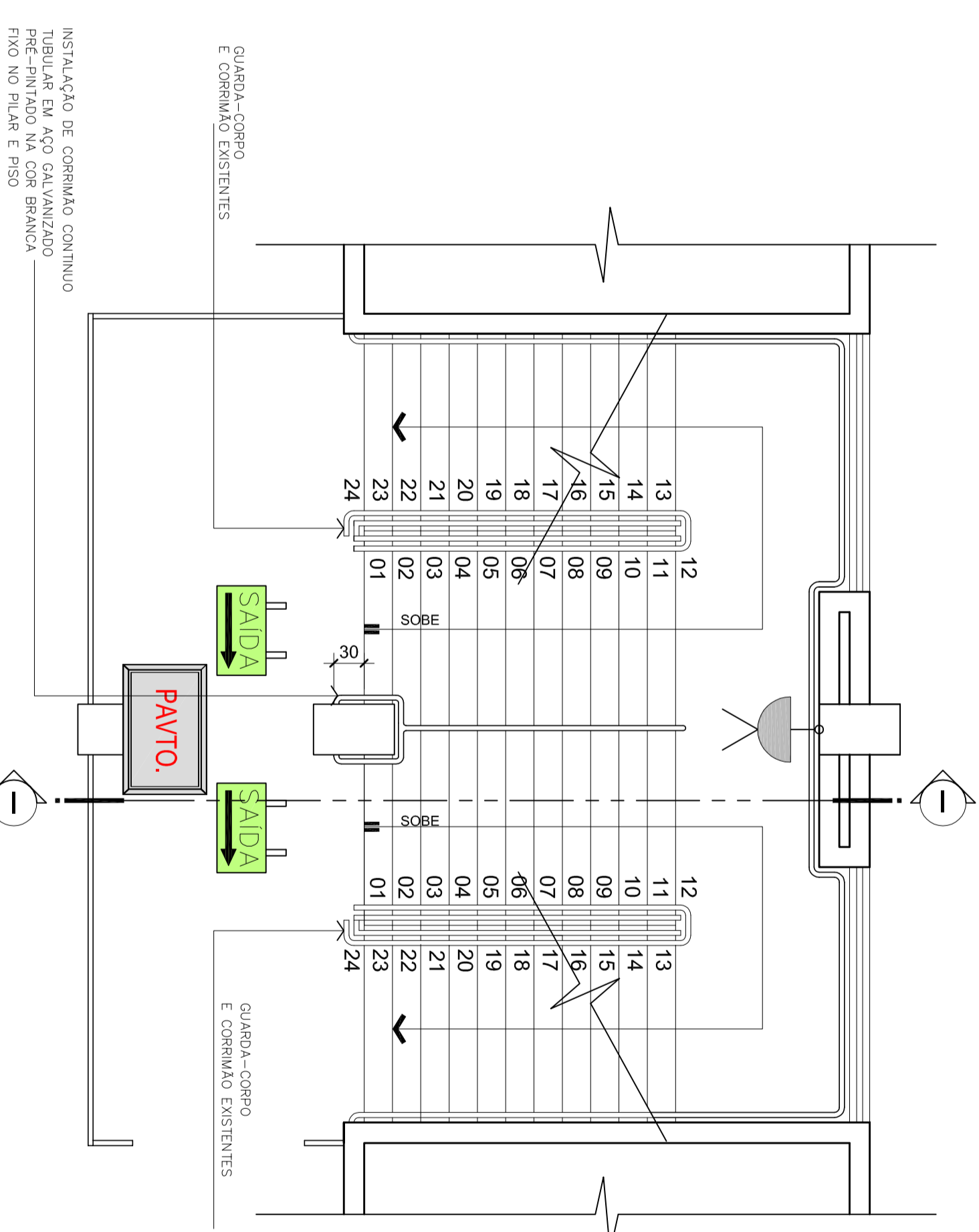

PLANTA BAIXA - ESCADAS ENTRE NÍVEL 4,50m E 9,00m
Escala: 1/20

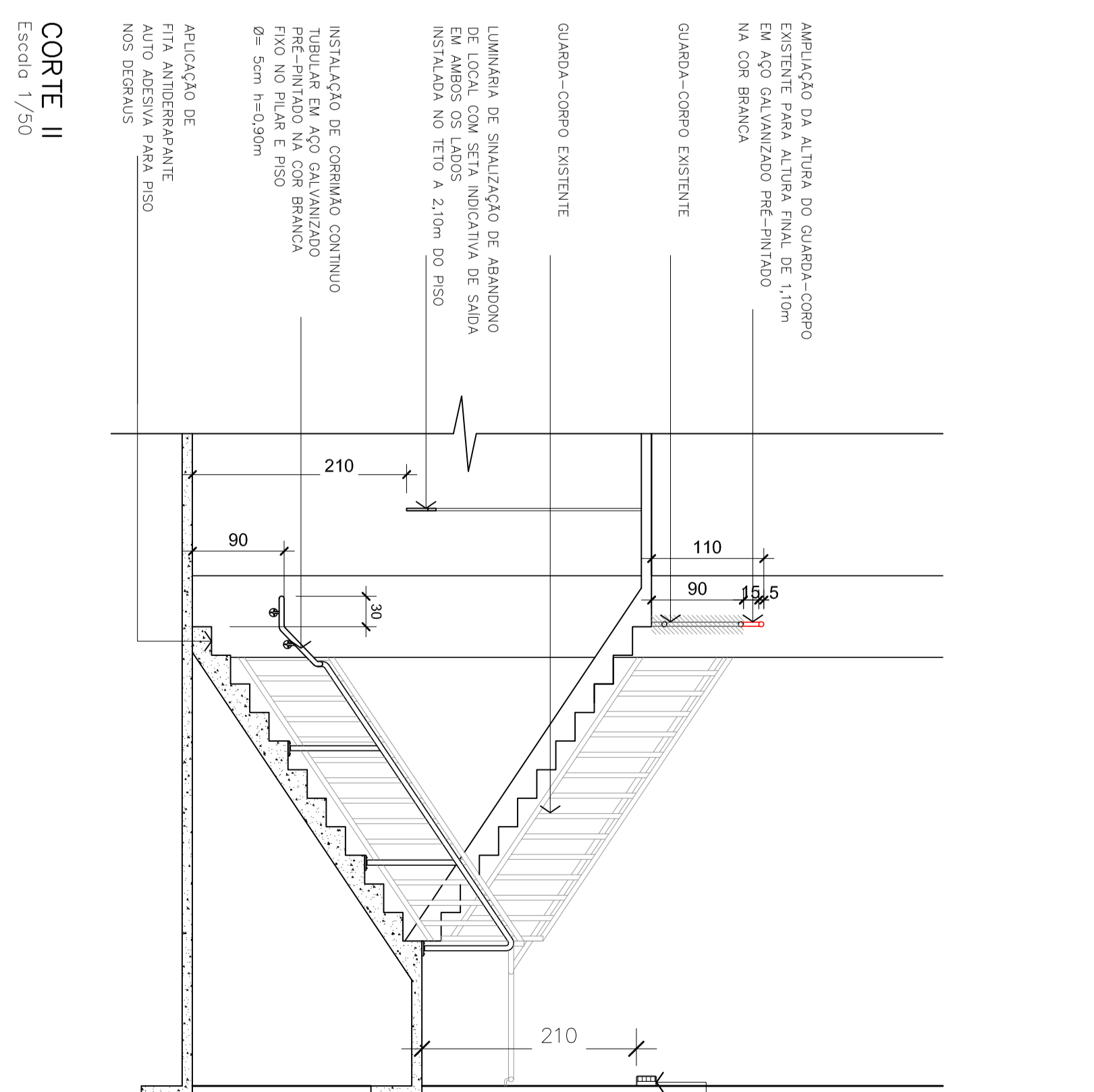

CORTE II
Escala: 1/20

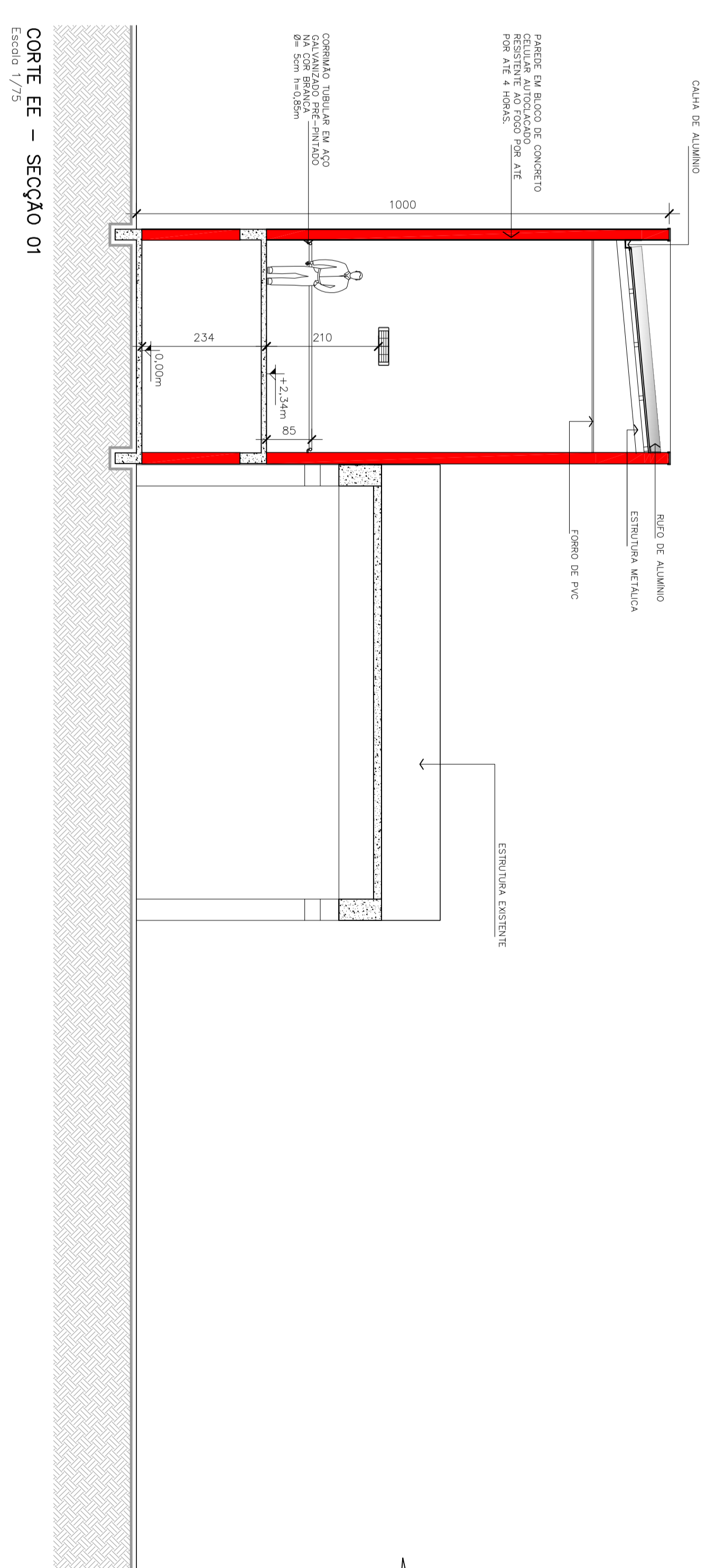

CORTE EE - SEÇÃO 01
Escala: 1/7,5

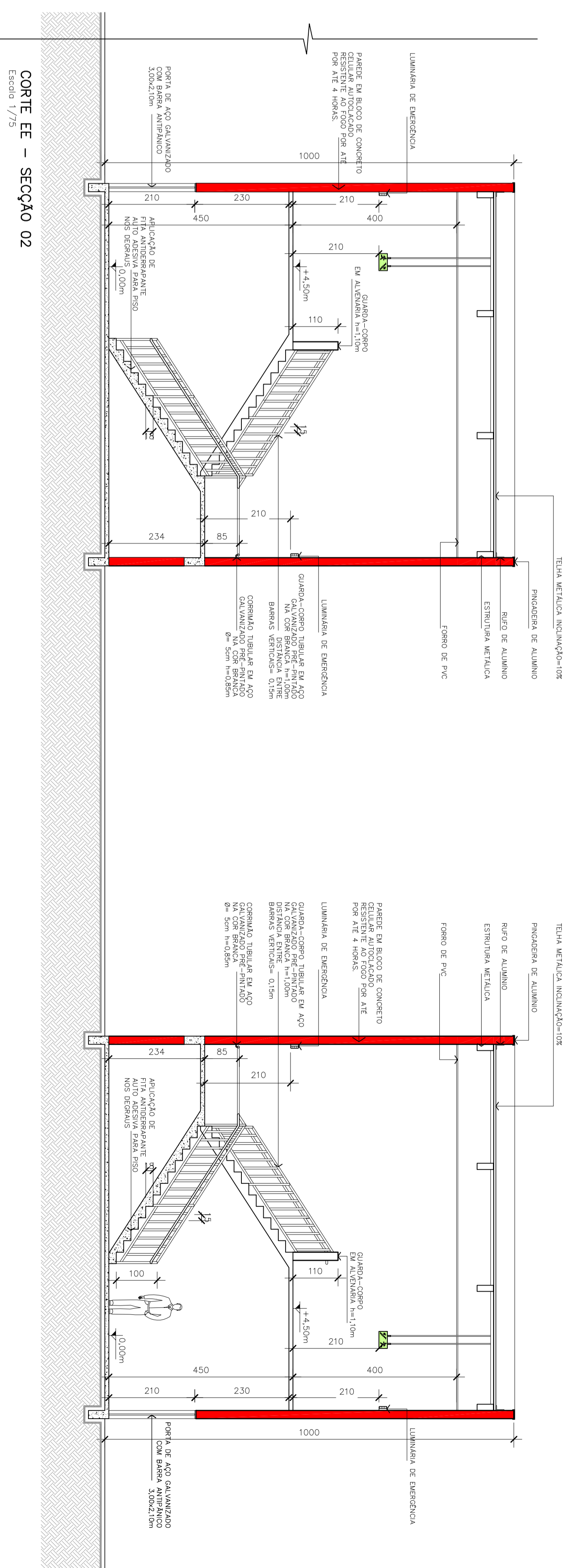

CORTE EE - SEÇÃO 02
Escala: 1/7,5

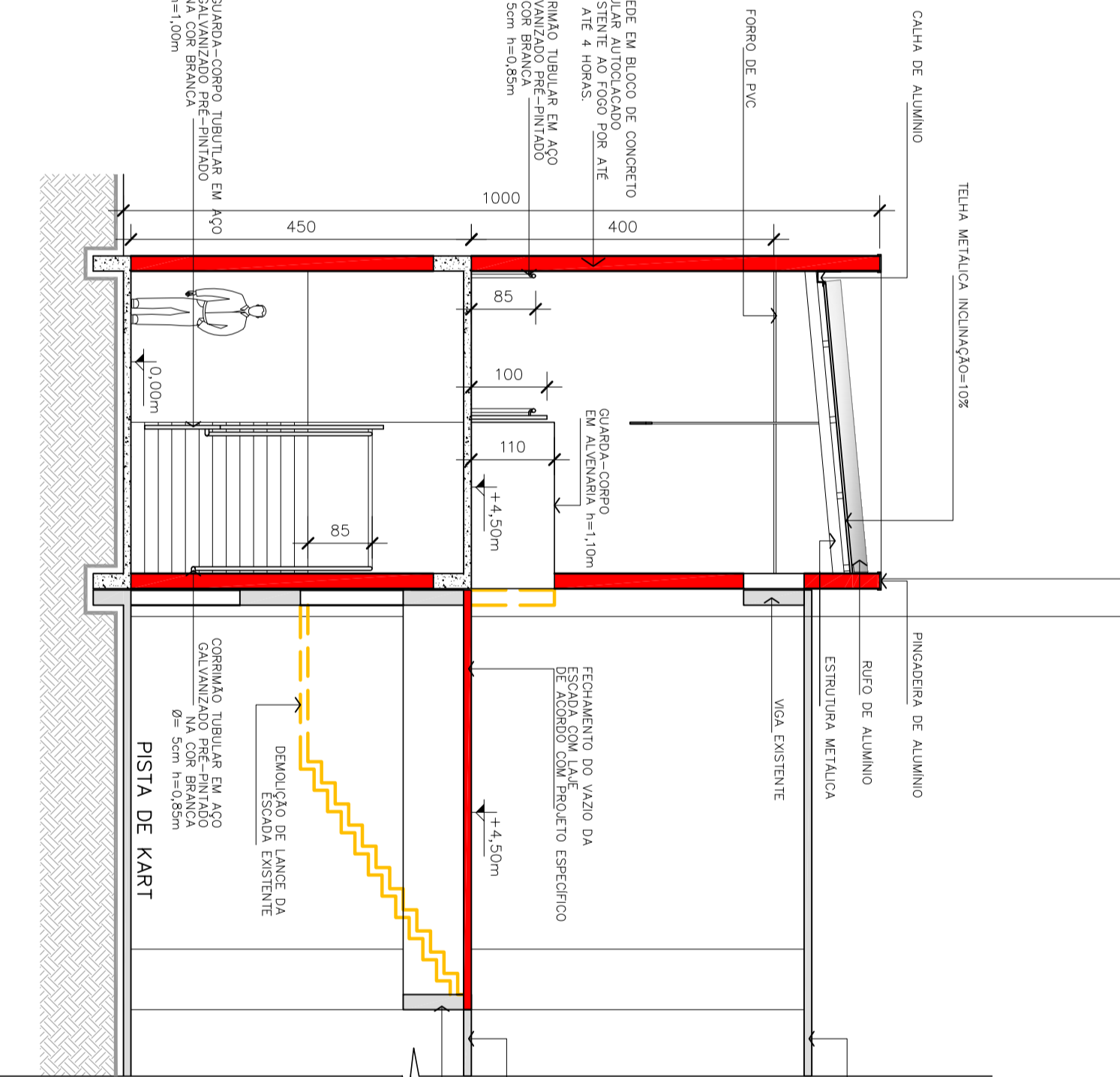

CORTE FF
Escala: 1/7,5

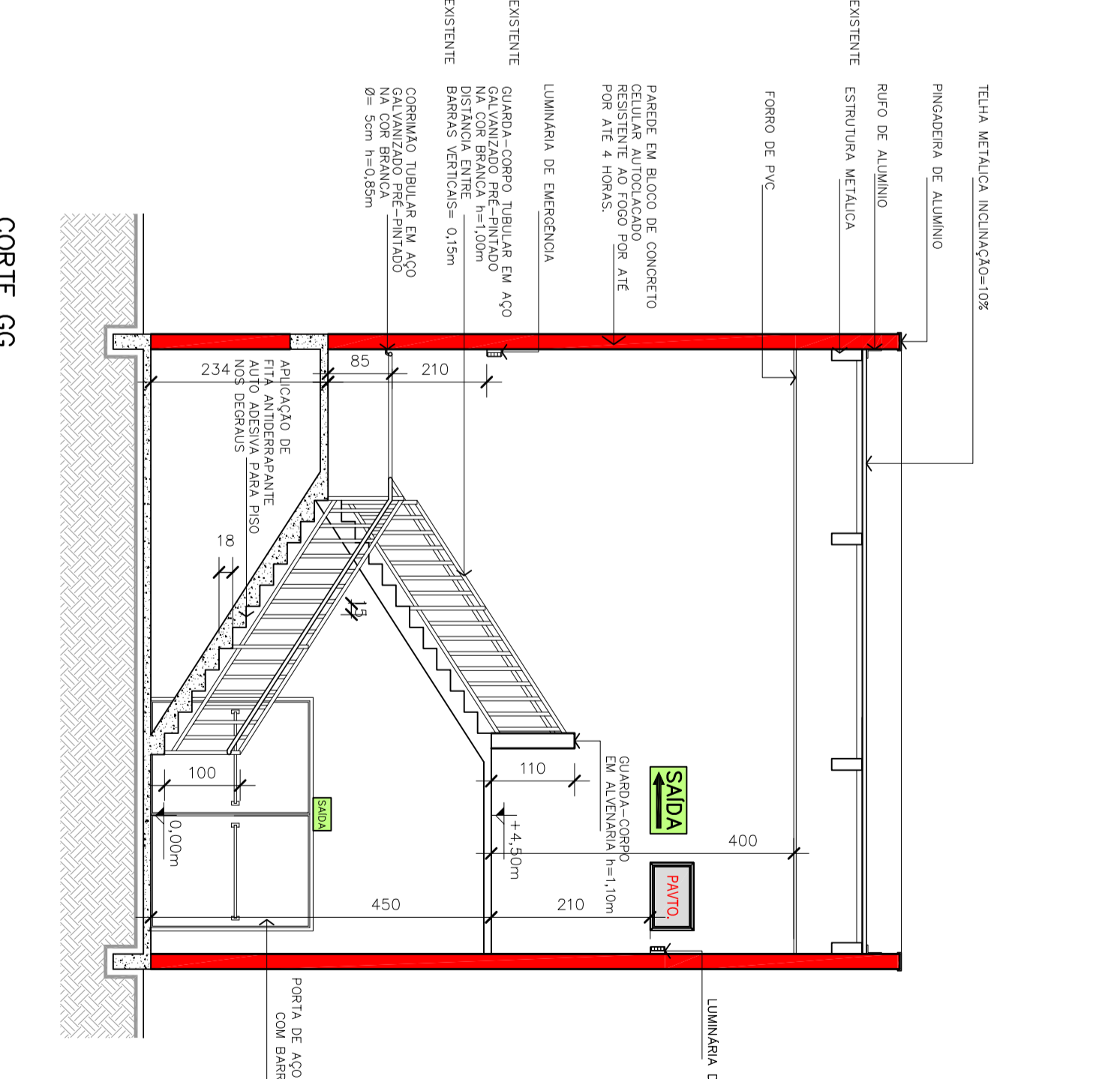

CORTE GG
Escala: 1/7,5

<p>Associação de Municípios do Nordeste do Estado de Santa Catarina ASSOCIAÇÃO DE MUNICÍPIOS DO NORDESTE DO ESTADO DE SANTA CATARINA - AMUNESC Rua Santa Catarina, 100 - Fone: (51) 3333-3333 Fax: (51) 3333-3333 www.amunesc.org.br</p>	
<p>Projeto CENTRO ESPORTIVO MUNICIPAL - ARENA JOINVILLE SISTEMA PREVENTIVO PARA EXTINTORES DETALHAMENTO PARA EXECUÇÃO LUMINAÇÃO DE EMERGÊNCIA, SINALIZAÇÃO PARA SINALIZAÇÃO E ABANDONO DE LOCAL PREFEITURA MUNICIPAL DE JOINVILLE</p>	
<p>Identificações e Assinaturas</p>	
<p>Arquiteto Nathalia de Souza Zetter Arquiteta e Urbanista - CRP 01/2010</p>	<p>Engenheiro Rafael Roberto de Oliveira Engenheiro de Arquitetura - CRP 01/2010</p>
<p>Projeto Rafael Roberto de Oliveira Engenheiro de Arquitetura - CRP 01/2010</p>	<p>Execução Rafael Roberto de Oliveira Engenheiro de Arquitetura - CRP 01/2010</p>
<p>Prancha ANEXO 02/04</p>	

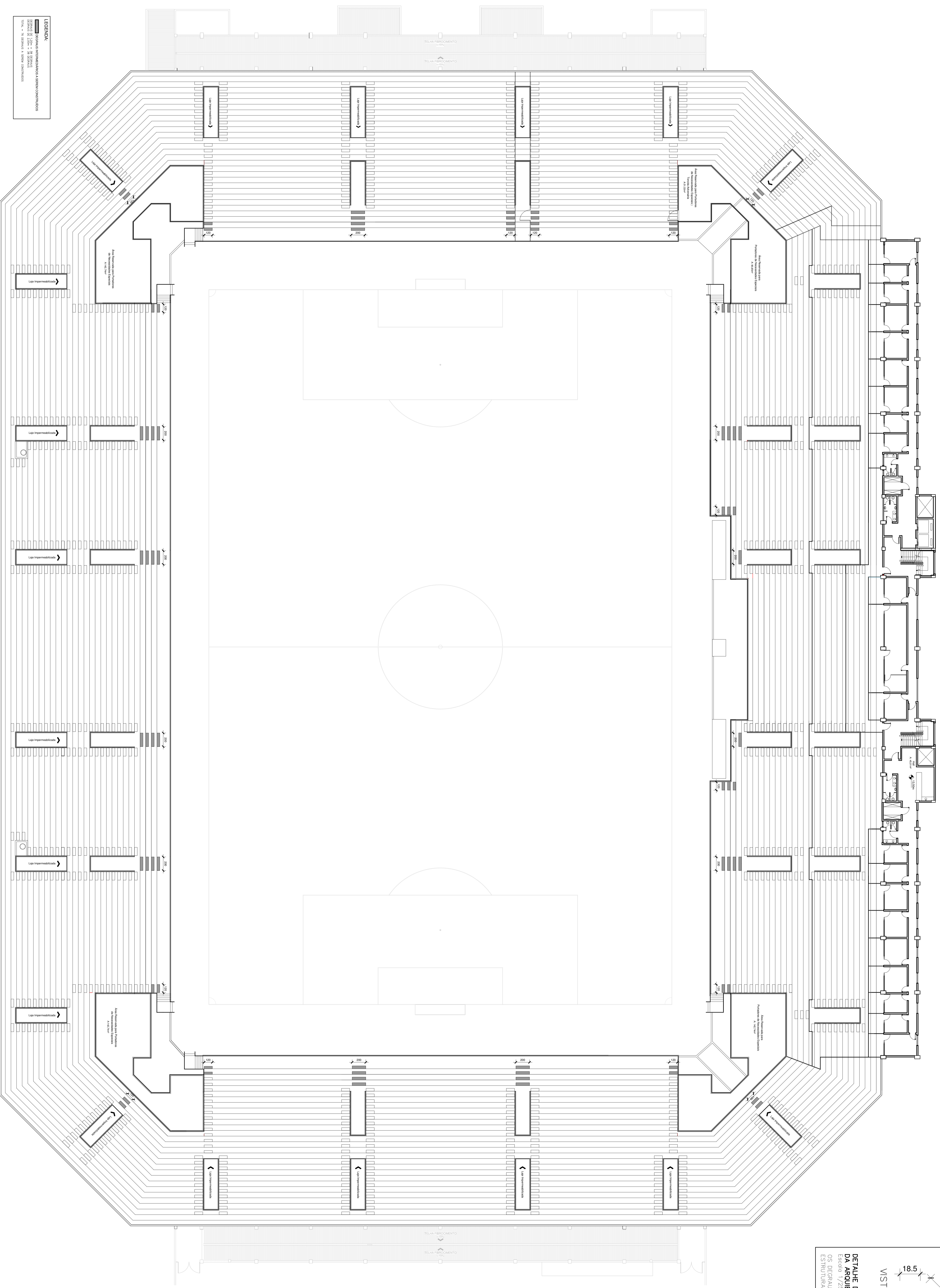
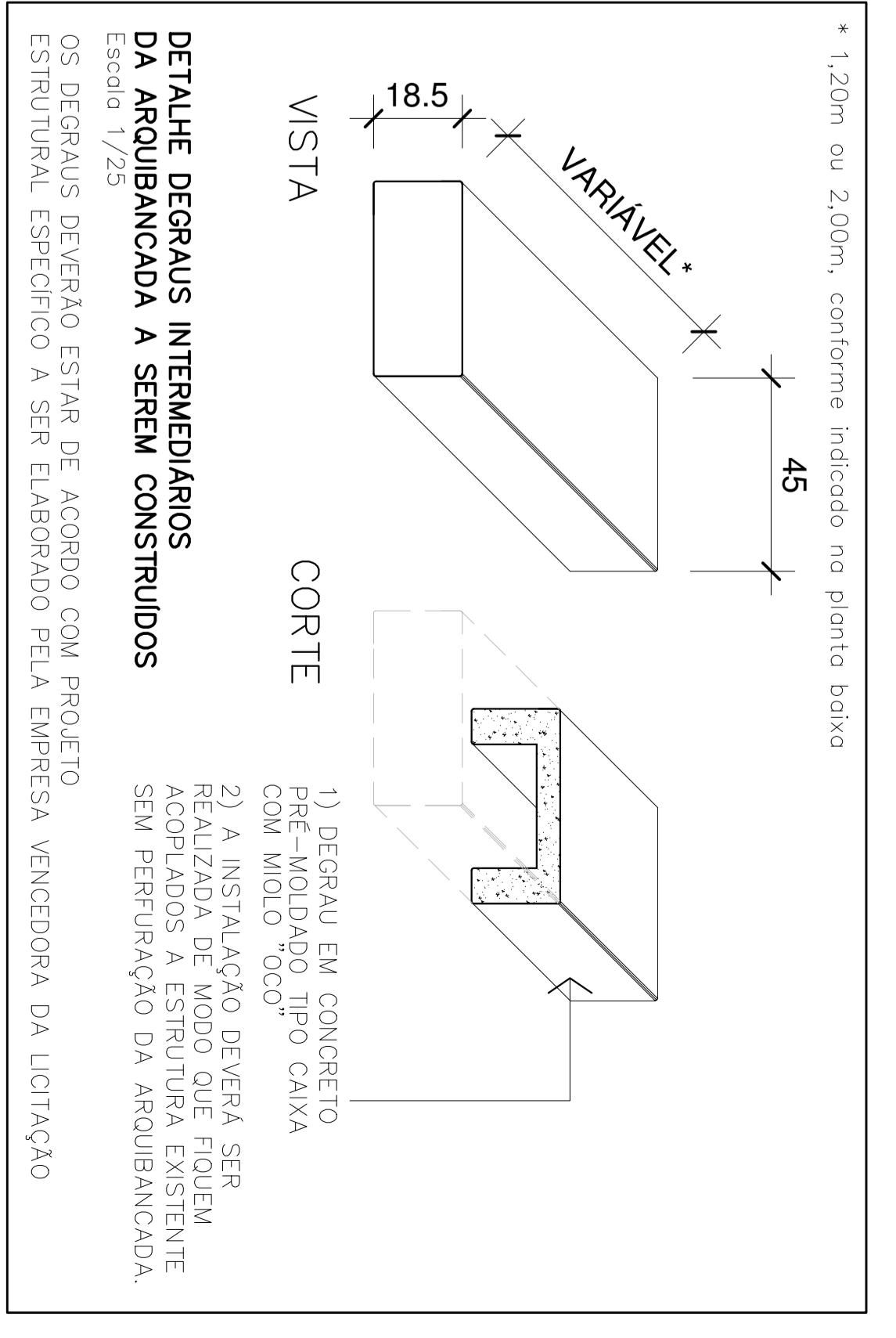

LEGENDA

1 - LANTERNA DE ILUMINAÇÃO DE PLACAS DE IDENTIFICAÇÃO

2 - LANTERNA DE ILUMINAÇÃO DE PLACAS DE IDENTIFICAÇÃO

3 - LANTERNA DE ILUMINAÇÃO DE PLACAS DE IDENTIFICAÇÃO

4 - LANTERNA DE ILUMINAÇÃO DE PLACAS DE IDENTIFICAÇÃO

PLANTA BAIXA - ARQUIBANCA - DEGRÁUS INTERMEDIÁRIOS

Prancha	Identificações e Assinaturas	Terreno	Projeto
<p>04/04</p> <p>ANEXO</p> <p>CONTIENDO O NIVELAMENTO E SUBSTITUIÇÃO DOS DEGRÁUS DA ARQUIBANCA</p>	<p>Elaborado por: Marcelo de Jesus</p> <p>Assinado por: Marcelo de Jesus</p> <p>Assinado por: Marcelo de Jesus</p> <p>Assinado por: Marcelo de Jesus</p>	<p>Terreno: RAI MACHO BASTOS Nº1084 - BOQUEIRI - JOINVILLE</p>	<p>CENTRO ESPORTIVO MUNICIPAL - ARENA JOINVILLE</p> <p>PROJETO DE EMERGÊNCIA, SISTEMA PREVENTIVO PARA ENTÃO, DETALHAMENTO PARA EXECUÇÃO</p> <p>ILUMINAÇÃO DE INTERIORES, SINALIZAÇÃO PARA SINALIZAÇÃO E SINALIZAÇÃO DE LOCAL</p> <p>Equipe Técnica: INSTITUTO DE ENGENHARIA CIVIL - UNICAMP</p> <p>Equipe de Projeto: INSTITUTO DE ENGENHARIA CIVIL - UNICAMP</p> <p>Equipe de Execução: INSTITUTO DE ENGENHARIA CIVIL - UNICAMP</p> <p>Equipe de Supervisão: INSTITUTO DE ENGENHARIA CIVIL - UNICAMP</p> <p>Equipe de Acompanhamento: INSTITUTO DE ENGENHARIA CIVIL - UNICAMP</p>