

SECRETARIA DE INFRAESTRUTURA URBANA
UNIDADE DE PAVIMENTAÇÃO

LEGENDA:

	PASSEIO
	PISTA DE ROLAMENTO
	PASSEIO

NOTAS:

1 - ESTACAS A CADA 20,00m;
2 - ESTE DESENHO CONTÉM INFORMAÇÕES ESPECÍFICAS À FINALIDADE A QUE SE PROPÕE E NÃO DEVE SER UTILIZADO PARA OUTROS FINS SEM CONSULTA AO RESPONSÁVEL TÉCNICO;

PROJETO GEOMÉTRICO	Nome da Obra / Endereço: RUA WALDEMAR HESSE - BAIRRO VILA NOVA		Núm. Prancha: 01/01
Resp. Técnico: Engº Civil: Juliane de Sant'Anna CREA: 49.431-5	TRECHO: XV DE NOVEMBRO / EWALDO EICHHOLZ		
Proprietário: PREFEITURA DE JOINVILLE	Conteúdo: PROJETO GEOMÉTRICO		Escala: S/ESCALA
Desenho: ÚNICO	Arq.CAD: PROJETO GEOMÉTRICO	Modificação:	

Engº Thaltes Vieira
Dirº de Execução - CREA 044.063-5

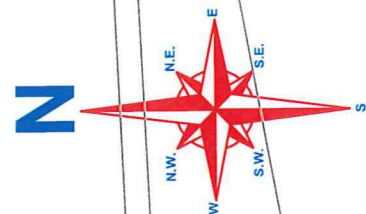
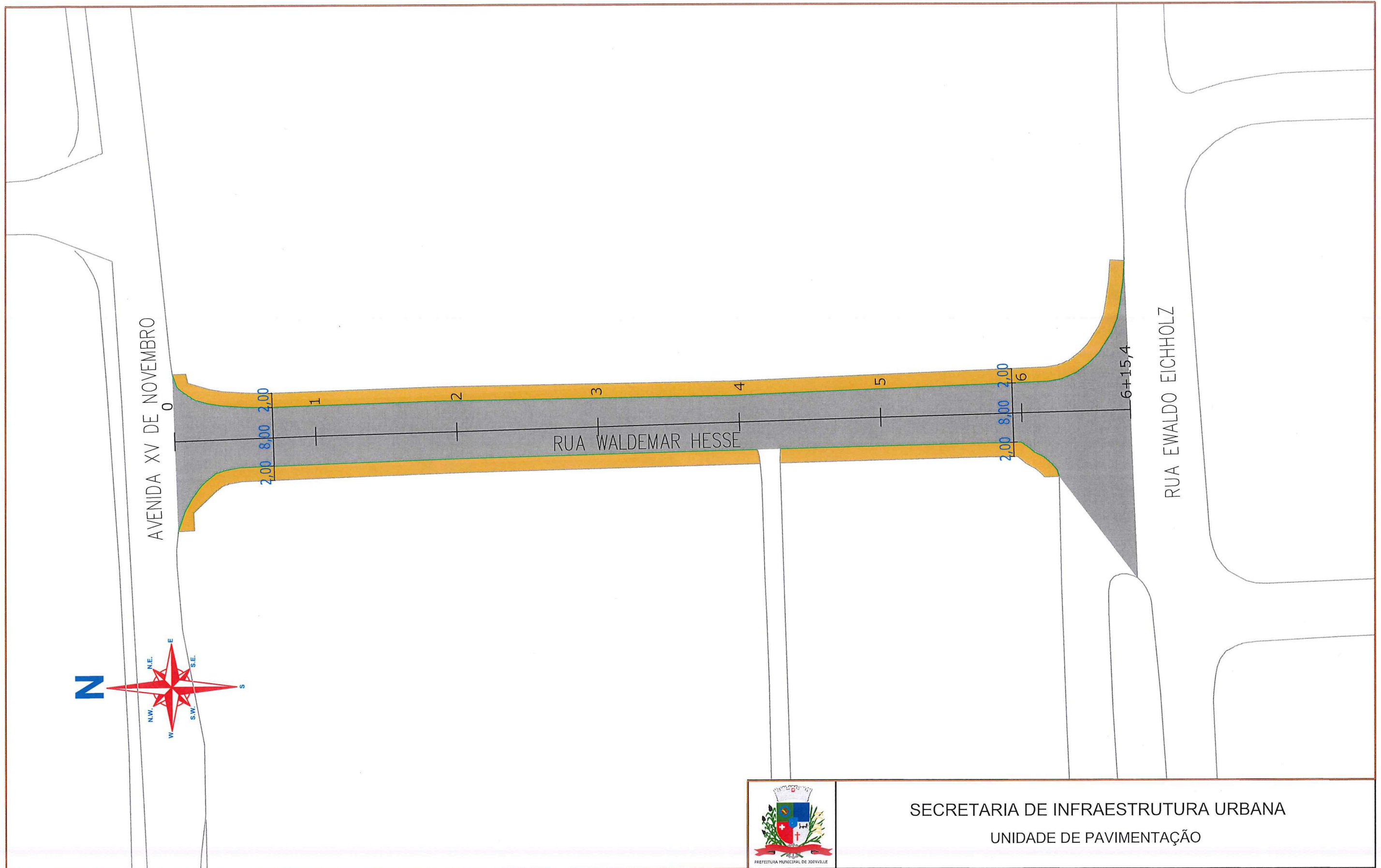

SECRETARIA DE INFRAESTRUTURA URBANA
UNIDADE DE PAVIMENTAÇÃO

LEGENDA: 	NOTAS: 1 - ESTACAS A CADA 20,00m; 2 - ESTE DESENHO CONTÉM INFORMAÇÕES ESPECÍFICAS À FINALIDADE A QUE SE PROPÕE E NÃO DEVE SER UTILIZADO PARA OUTROS FINS SEM CONSULTA AO RESPONSÁVEL TÉCNICO;	PROJETO DRENAGEM	Nome da Obra / Endereço: RUA WALDEMAR HESSE - BAIRRO VILA NOVA		Núm. Prancha: 01 / 01	
		Resp. Técnico: Engº Civil Julliano de Sant'Anna CREA: 49.431-5	TRECHO: XV DE NOVEMBRO / EWALDO EICHHOLZ			Conteúdo: PROJETO DRENAGEM
		Proprietário: Engº Thalles Vieira Diretor Executivo - CREA 044.063-5	Desenho: ÚNICO	Arq.CAD: PROJETO DRENAGEM	Modificação: Data: MAIO/2018	Escala: S/ESCALA

REQUALIFICAÇÃO

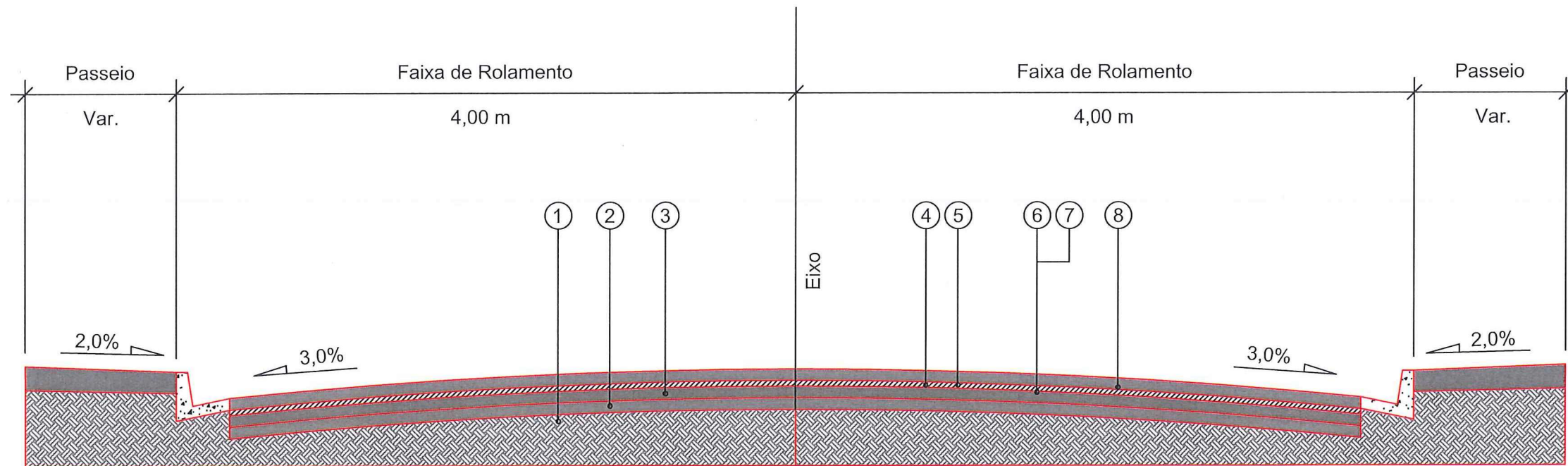

- 1 - Subleito Existente
- 2 - Sub-base Existente espessura média = 19,46 cm
- 3 - Base Existente espessura média = 15,38 cm
- 4 - Revestimento Existente espessura média = 4,00 cm
- 5 - Fresagem Total do Revestimento Existente = 4,00 cm
- 6 - Imprimação com CM-30
- 7 - Pintura de Ligação - RR - 1C
- 8 - CAUQ - Concreto Asfáltico Usinado a Quente faixa "c" = 6,00 cm

Extensão = 135,40 m
Área = 1.308,79 m²

 SECRETARIA DE INFRAESTRUTURA URBANA UNIDADE DE PAVIMENTAÇÃO			
PROJETO PAVIMENTAÇÃO Nome da Obra / Endereço: RUA WALDEMAR HESSE - BAIRRO VILA NOVA TRECHO: XV DE NOVEMBRO / EWALDO EICHHOLZ		Núm. Prancha: 01/01	
Resp. Técnico: Engº Civil: Juliano de Sant'Anna CREA: 49.431-5 Proprietário: PREFEITURA DE JOINVILLE		Conteúdo: PROJETO PAVIMENTAÇÃO	
Desenho: ÚNICO		Arq. CAD: PROJETO PAVIMENTAÇÃO	Modificação: Data: MAIO/2018
Escala: S/ESCALA			

Engº Thalles Vieira
Diretor Executivo - CREA 044.063-5