

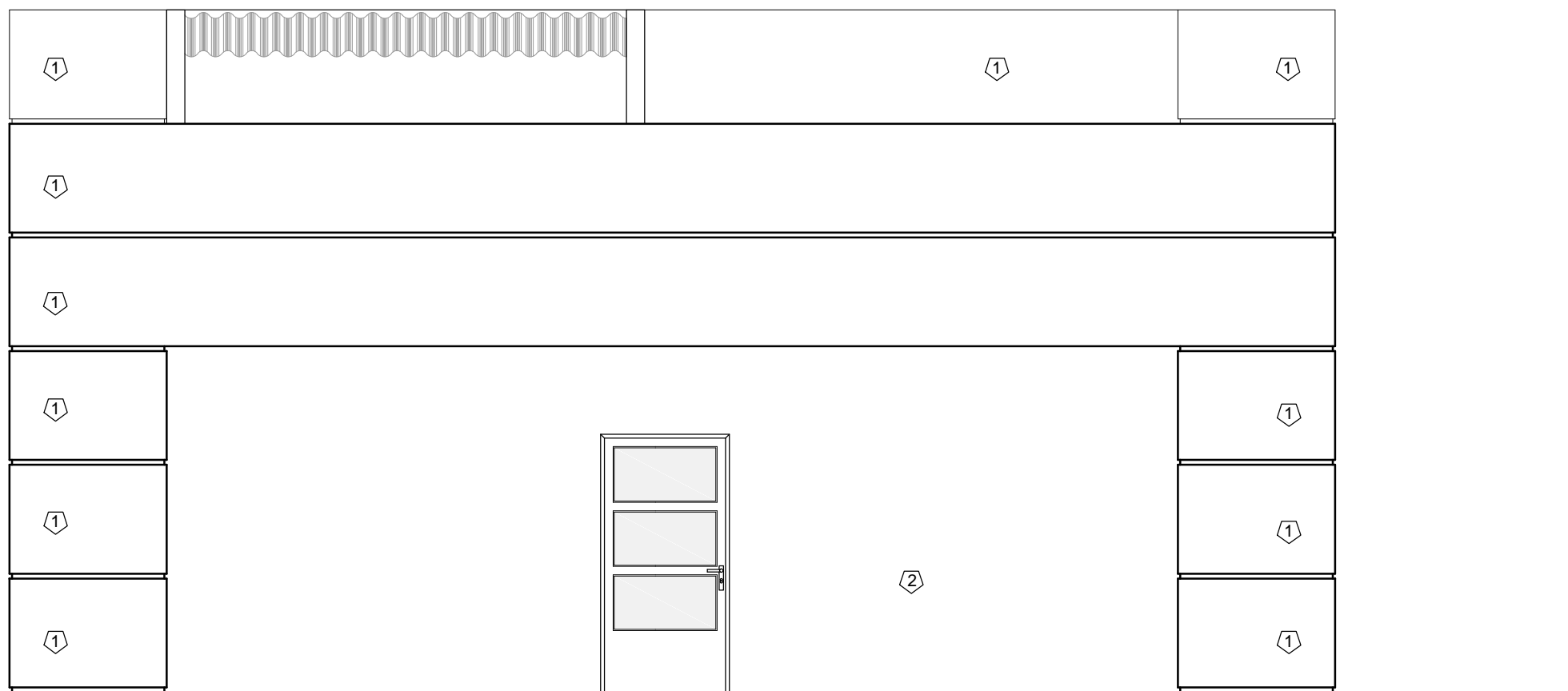

ELEVAÇÃO FRONTAL  
Escala: 1/50

- ① Pintura tinta acrílica sobre reboco: cor azul escuro + fundo selador  
② Pintura sobre reboco em tinta acrílica cor branco neve + fundo selador



ELEVAÇÃO FUNDOS  
Escala: 1/50

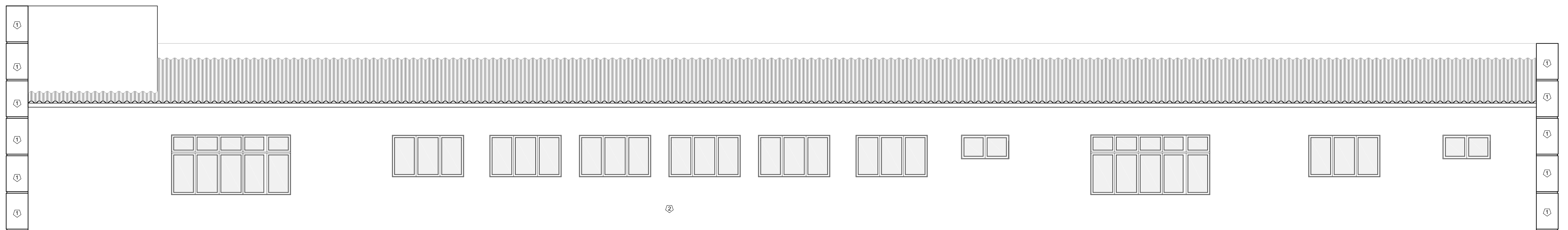

ELEVAÇÃO LATERAL DIREITA  
Escala: 1/50

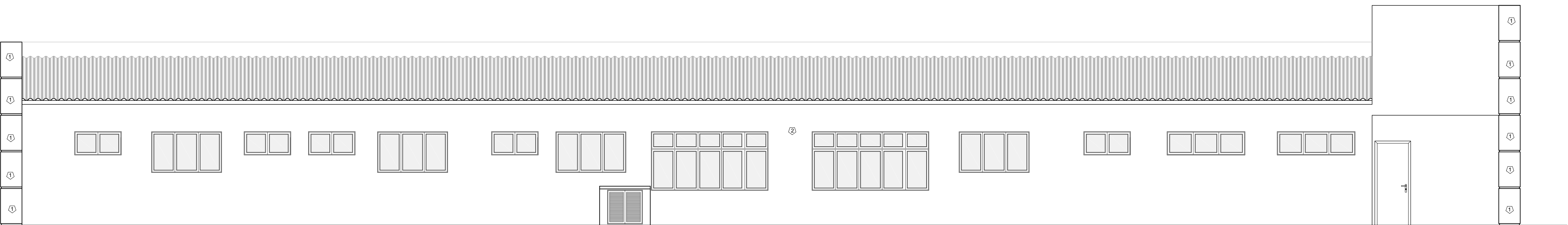

ELEVAÇÃO LATERAL ESQUERDA  
Escala: 1/50

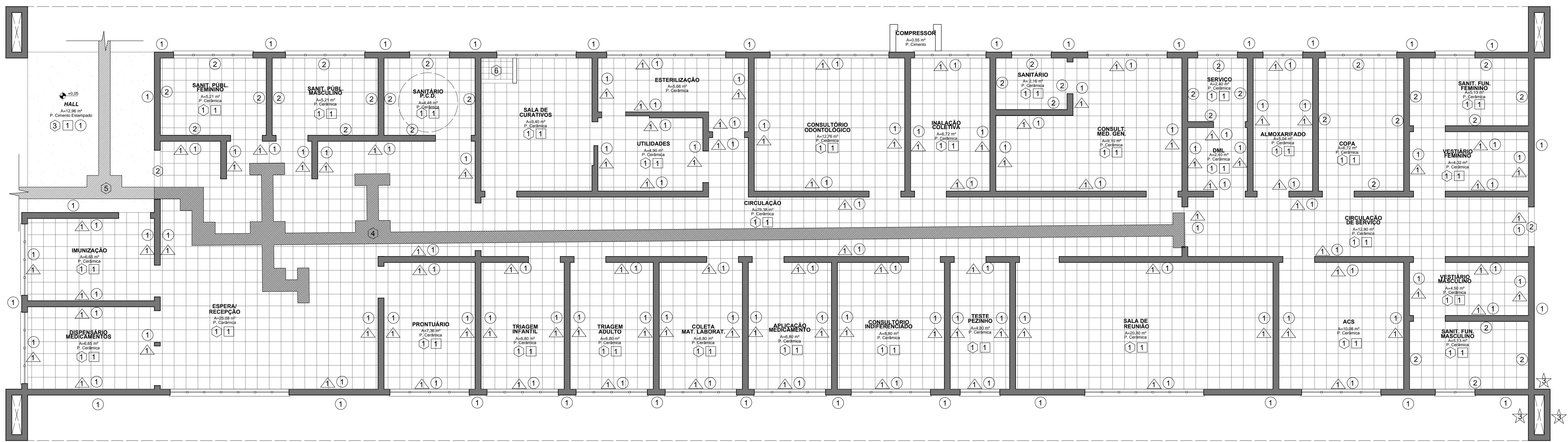

PLANTA DE ACABAMENTOS  
Escala: 1/50

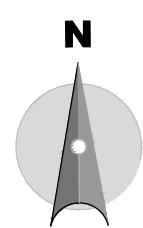

#### LEGENDA ACABAMENTOS

- ① piso cerâmico antiderrapante 30x30 cm, cinza claro  
② soleira em granito cinza andorinha  
③ piso cimentado desempenado, cor natural  
④ piso tatil emborrachado, colado sobre piso cerâmico, cor azul escuro  
⑤ piso tatil em concreto, assentado em argamassa, cor azul vermelho  
⑥ piso cerâmico 15x15 cm branco  
⑦ revestimento de teto em argamassa sobre chapisco da laje  
⑧ revestimento de parede em argamassa sobre chapisco  
⑨ revestimento de parede em azulejo 15x15 cm cor branco  
⑩ rodapé em madeira itauba + pintura esmalte sintético cor azul escuro  
⑪ rodapé em cerâmica antiderrapante cor cinza claro  
⑫ revestimento de parede em argamassa sobre chapisco, com frisos

NOTAS GERAIS			
01	conter todas as medidas in loco.		
02	todas as cotas encontram-se em centímetros.		
03	em caso de dúvidas, consultar o(s) autor (es) do (s) projeto (s).		
04	as medidas referem-se às dimensões acabadas.		
05	ocorrendo alterações e/ou ajustes durante a obra, deverá haver anuência prévia da fiscalização.		
06	alterações processadas em obra deverão ser registradas para "As Built" e repassadas aos proprietários.		
07	para substituição de materiais, adotar critério de similaridade, com autorização prévia da fiscalização.		
MODIFICAÇÕES/REVISÕES		TABELA PENAS PLOTAGEM	
versão	data	cor	espessura da pena
01	julho 2013	vermelho	01
		amarelo	02
		verde	03
		cinza	04
		azul	05
		magenta	06
		cor 07 branco	08
		cor 08 cinza	10
		cor 30 taranja	12

ESPACIO RESERVADO PARA CAMBOS DE APROVAÇÃO: PNL, CRLV, VOLTARCA SANITARIA E DEMAIS ORGAOS OFICIAIS

Assinatura Proprietário:	Assinatura Autor do Projeto:	Responsável pela Execução da Obra:
	Eng. Clóvis Dobner - CREA/SC 8463-3	
Secretário Municipal da Saúde		
<b>PREFEITURA MUNICIPAL DE JOINVILLE</b> <b>Secretaria da Saúde</b> Rua Araranguá, 397 - Bairro América - Joinville/SC		
Tecnologia: <b>HELPCON</b> Construções Projetos Serviços Helicon Construções, Projetos e Serviços Ltda Rua Conselheiro Lafayette, 190 89.295-290 Joinville/SC Fone: (47) 3385-6332		
Tipo: <b>PROJETO ARQUITETÔNICO</b>		Nome da Obra / Estágio: <b>UBSF RIO DA PRATA</b> Estrada Rio da Prata s/nº - Joinville/SC
Assinatura: <b>PREFEITURA MUNICIPAL DE JOINVILLE</b>		Conteúdo: <b>ELEVAÇÕES PLANTA BAIXA- ACABAMENTOS</b>
Assinatura: Eng. Clóvis Dobner CREA/SC 8463-3		Assinatura: <b>Indicada</b>
Desenhado por: Clóvis		Desenhado por: Luis
Data: Agosto/2013		Data: Agosto/2013
Projeto Arquitetônico		Projeto Arquitetônico
		<b>ARQ 04/07</b>