

SECRETARIA DE INFRAESTRUTURA URBANA
UNIDADE DE PAVIMENTAÇÃO

LEGENDA: 	NOTAS: 1 - ESTACAS A CADA 20,00m; 2 - ESTE DESENHO CONTÉM INFORMAÇÕES ESPECÍFICAS À FINALIDADE A QUE SE PROPÕE E NÃO DEVE SER UTILIZADO PARA OUTROS FINS SEM CONSULTA AO RESPONSÁVEL TÉCNICO;	PROJETO GEOMÉTRICO	Nome da Obra / Endereço: RUA PROFESSOR LUDWING FREITAG - BAIRRO SANTO ANTÔNIO				Núm. Prancha: 01/02
		Resp. Técnico: Engº Civil: Juliano de Sant'Anna CRÉA: 49.431-5 Proprietário: 	Conteúdo: PROJETO GEOMÉTRICO		Desenho: ÚNICO	Arq.CAD: PROJETO GEOMÉTRICO	
PREFEITURA DE JOINVILLE							

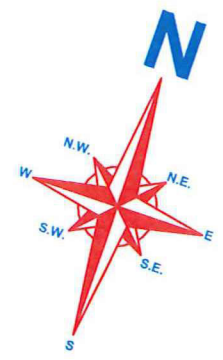
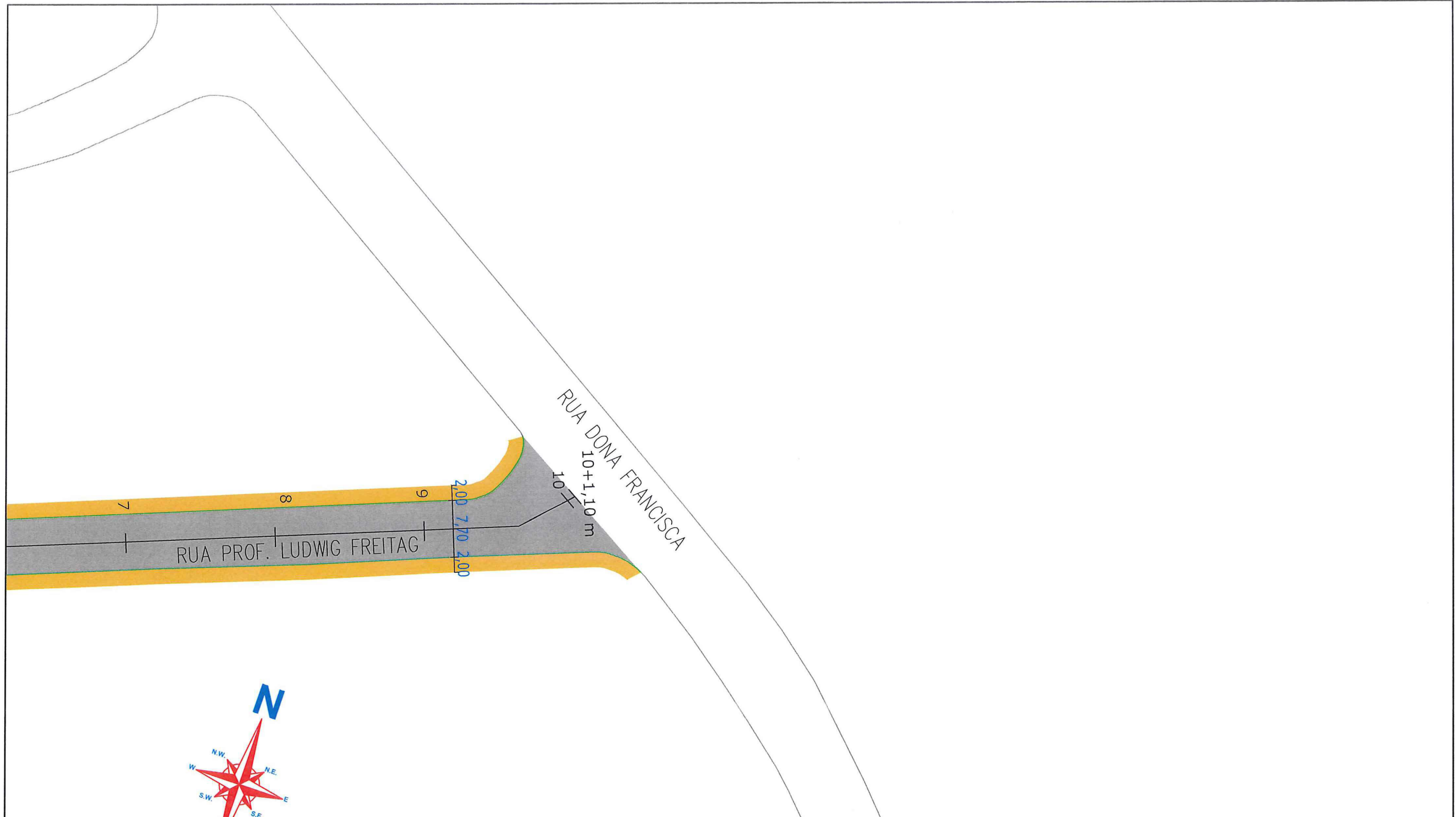

SECRETARIA DE INFRAESTRUTURA URBANA
UNIDADE DE PAVIMENTAÇÃO

LEGENDA: 	NOTAS: 1 - ESTACAS A CADA 20,00m; 2 - ESTE DESENHO CONTÉM INFORMAÇÕES ESPECÍFICAS À FINALIDADE A QUE SE PROPÕE E NÃO DEVE SER UTILIZADO PARA OUTROS FINS SEM CONSULTA AO RESPONSÁVEL TÉCNICO;	PROJETO GEOMÉTRICO	Nome da Obra / Endereço: RUA PROFESSOR LUDWIG FREITAG - BAIRRO SANTO ANTÔNIO TRECHO: GUIJA LOPES/ DONA FRANCISCA				Núm. Prancha: 02/02
		Resp. Técnico: Engº Civil/Juliano de Sant'Anna CREA: 49.431-5 Proprietário: PREFEITURA DE JOINVILLE	Conteúdo: PROJETO GEOMÉTRICO		Desenho: ÚNICO	Arq.CAD: PROJETO GEOMÉTRICO	

REQUALIFICAÇÃO

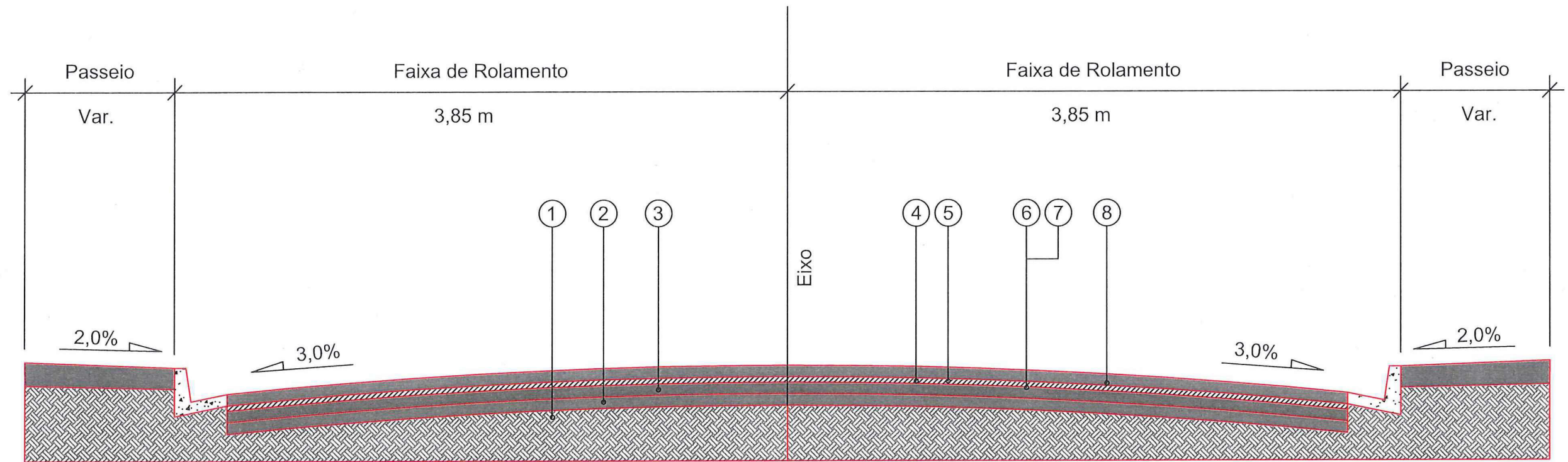

- 1 - Subleito Existente
- 2 - Sub-base Existente
- 3 - Base Existente
- 4 - Revestimento Existente espessura média = 5,00 cm
- 5 - Fresagem Total do Revestimento Existente = 5,00 cm
- 6 - Imprimação com CM-30
- 7 - Pintura de Ligação - RR - 1C
- 8 - CAUQ - Concreto Asfáltico Usinado a Quente faixa "C" = 5,00 cm

 PREFEITURA MUNICIPAL DE JOINVILLE		SECRETARIA DE INFRAESTRUTURA URBANA UNIDADE DE PAVIMENTAÇÃO		
PROJETO PAVIMENTAÇÃO		Nome da Obra / Endereço: RUA PROF. LUDWIG FREITAG - BAIRRO SANTO ANTONIO TRECHO: RUA GUIA LOPES / RUA DONA FRANCISCA		
Resp. Técnico:  Engº Civil: Juliana de Sant'Anna CREA: 49.131-5		Conteúdo: PROJETO PAVIMENTAÇÃO		Núm. Prancha: 01/01
Proprietário:  PREFEITURA DE JOINVILLE		Desenho: ÚNICO	Arq.CAD: PROJETO PAVIMENTAÇÃO	Modificação:
			Data: OUT/2018	Escala: S/ESCALA

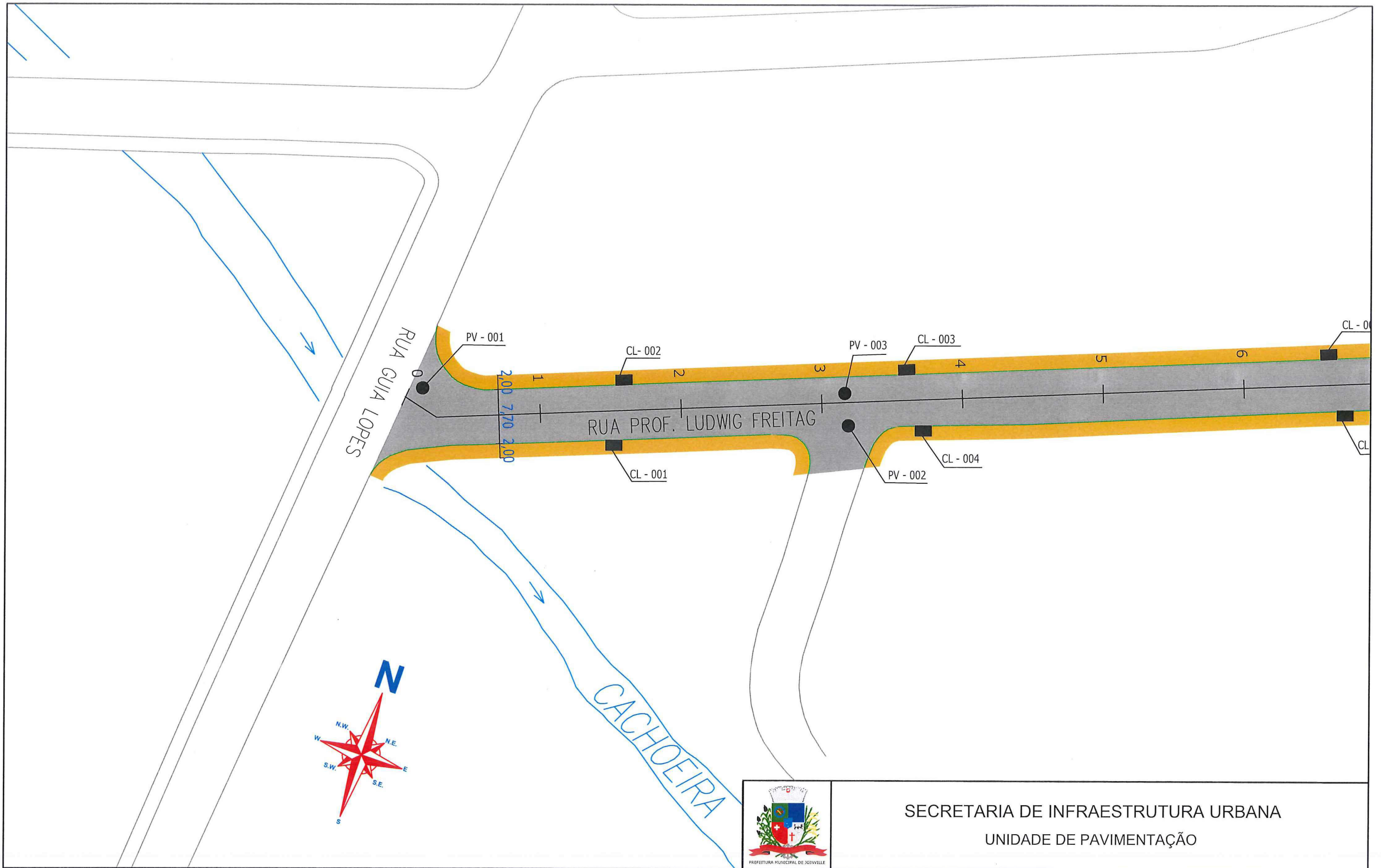

SECRETARIA DE INFRAESTRUTURA URBANA
UNIDADE DE PAVIMENTAÇÃO

LEGENDA:

- PASSEIO
- PISTA DE ROLAMENTO
- PASSEIO

NOTAS:

- 1 - ESTACAS A CADA 20,00m;
- 2 - ESTE DESENHO CONTEM INFORMAÇÕES ESPECÍFICAS À FINALIDADE A QUE SE PROPÕE E NÃO DEVE SER UTILIZADO PARA OUTROS FINS SEM CONSULTA AO RESPONSÁVEL TÉCNICO;

PROJETO
 Resp. Técnico:
 Engº Civil: Juliano de Sant'Anna
 CREA: 49.431-5
 Proprietário:
 PREFEITURA DE JOINVILLE

Nome da Obra / Endereço: RUA PROFESSOR LUDWING FREITAG - BAIRRO SANTO ANTÔNIO		Núm. Prancha: 01/02
TRECHO: GUIA LOPES/ DONA FRANCISCA		
Conteúdo: PROJETO DRENAGEM		Escala: S/ESCALA
Desenho: ÚNICO	Arq.CAD: PROJETO GEOMÉTRICO	
Modificação:	Data: OUT/2018	

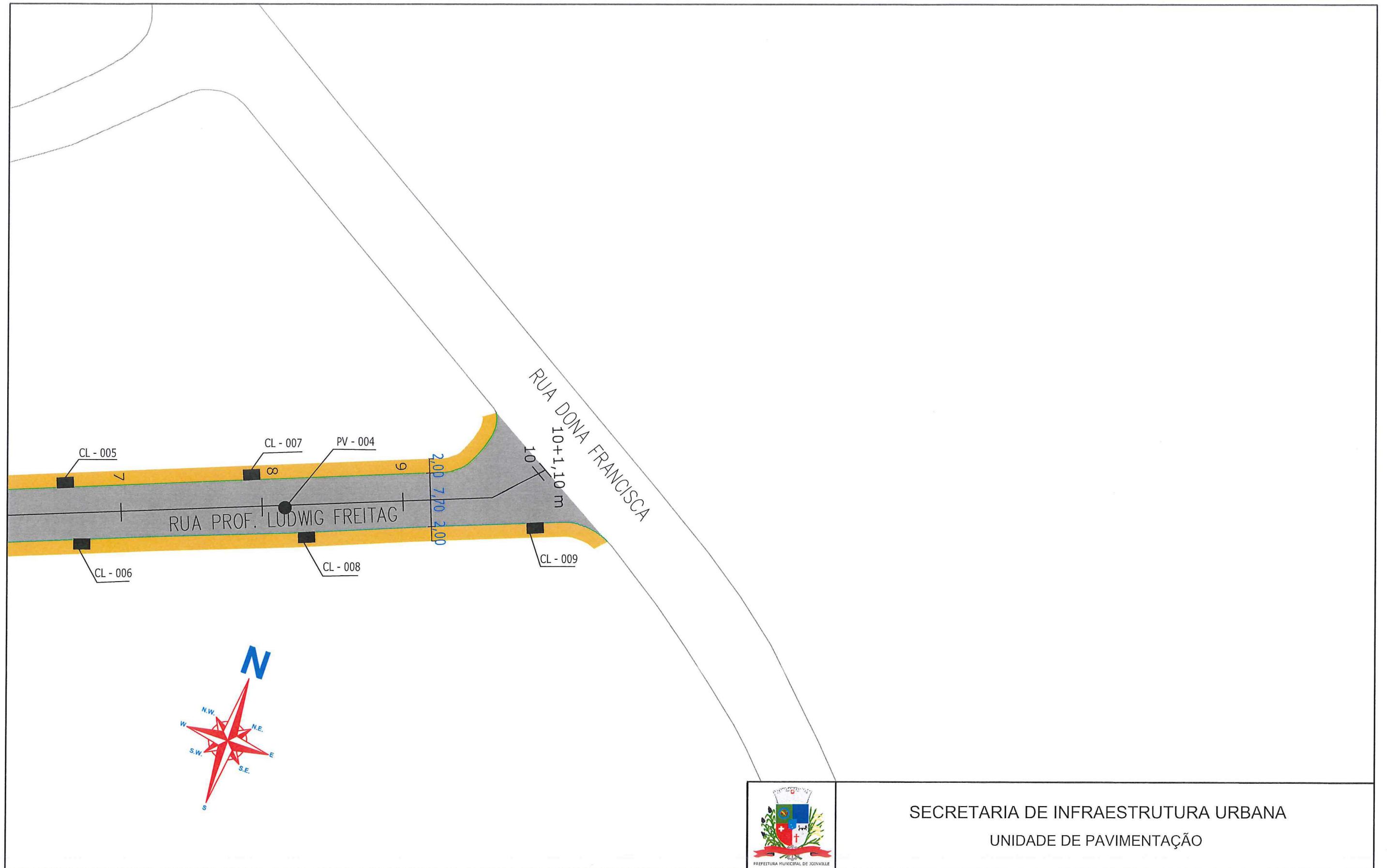

SECRETARIA DE INFRAESTRUTURA URBANA
UNIDADE DE PAVIMENTAÇÃO

LEGENDA: 	NOTAS: 1 - ESTACAS A CADA 20,00m; 2 - ESTE DESENHO CONTEM INFORMAÇÕES ESPECÍFICAS À FINALIDADE A QUE SE PROPÕE E NÃO DEVE SER UTILIZADO PARA OUTROS FINS SEM CONSULTA AO RESPONSÁVEL TÉCNICO;	PROJETO Nome da Obra / Endereço: RUA PROFESSOR LUDWIG FREITAG - BAIRRO SANTO ANTÔNIO TRECHO: GUIA LOPES/ DONA FRANCISCA		Núm. Prancha: 02/02			
		Conteúdo: PROJETO DRENAGEM					
		Resp. Técnico: Engº Civil: Juliano de Sant'Anna CREA: 49.431-5 Proprietário:	Desenho: ÚNICO	Arq.CAD: PROJETO GEOMÉTRICO	Modificação:	Data: OUT/2018	Escala: S/ESCALA
		PREFEITURA DE JOINVILLE					